

佐賀県医療センター好生館 増改築工事

1階 ブラインドBOX・膳板・額縁 製作図

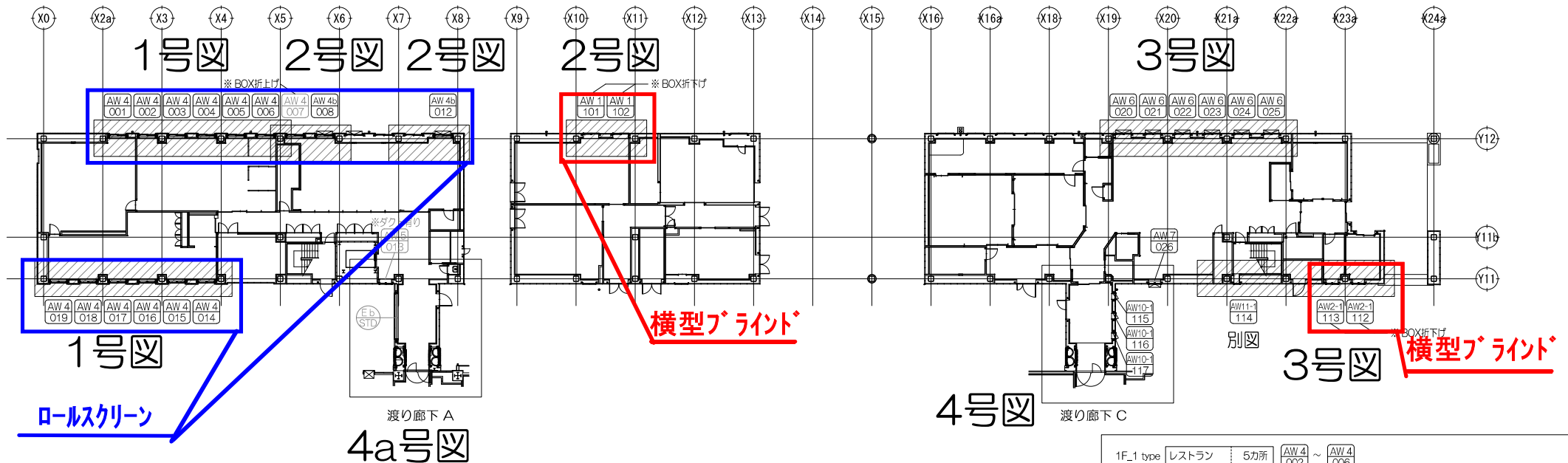

特記

に囲まれた範囲にあるブラインドボックスにロールスクリーンを設置する

に囲まれた範囲にあるブラインドボックスに横型ブラインドを設置する

範囲外にあるブラインドボックスには今回は設置しない

1F_1 type	レストラン	5カ所	AW 4 002 ~ AW 4 006
1F_1 type	職員レストラン	6カ所	AW 4 014 ~ AW 4 019
1F_2 type	厨房	1カ所	AW 4 001
1F_3 type	売店	2カ所	AW 4b AW 4b 008 012 ← ※ CH=3600 (形状 H2770 x W1460)
1F_3a type	売店	1カ所	AW 4 007 ← ※ BOX折上げ・CH=3600
1F_5 type	初療	6カ所	AW 6 020 ~ AW 6 025 ← ※ CH=3500 (形状 H600 x W1410)
1F_7 type	SPD	2カ所	AW 1 101 AW 1 102 ← ※ BOX折下げ・CH=2700 (形状 H1870 x W1410)
1F_6 type	SS	1カ所	AW 7 026 ← ※ CH=3000 (形状 H600 x W1110) BOX 巾150
1F_8 type	救急診察室	1カ所	AW2-1 113 ← ※ BOX折下げ・CH=2700 (形状 H1870 x W1110) BOX 巾150
1F_8 type	洗浄室	1カ所	AW2-1 112 ← ※ BOX折下げ・CH=2700 (形状 H1870 x W1110) BOX 巾150
1F_4 type	廊下 I (渡り廊下 A)	1カ所	AW 5 013 ← ※ ダクト有り (形状 H3490 x W1110) BOX 巾150
1F_9 type	渡り廊下 C	3カ所	AW10-AW10-AW10-A 115 116 117 ← ※ CH=2700 (形状 H1870 x W510) BOX 巾150
1F_10 type	渡り廊下 A	1カ所	ED STD ← ※ SUS建具 (形状 H x W4120) BOX巾150
合計…31カ所			
※ 無記入…CH=3000 (形状 H2170 x W1460) ←共通			

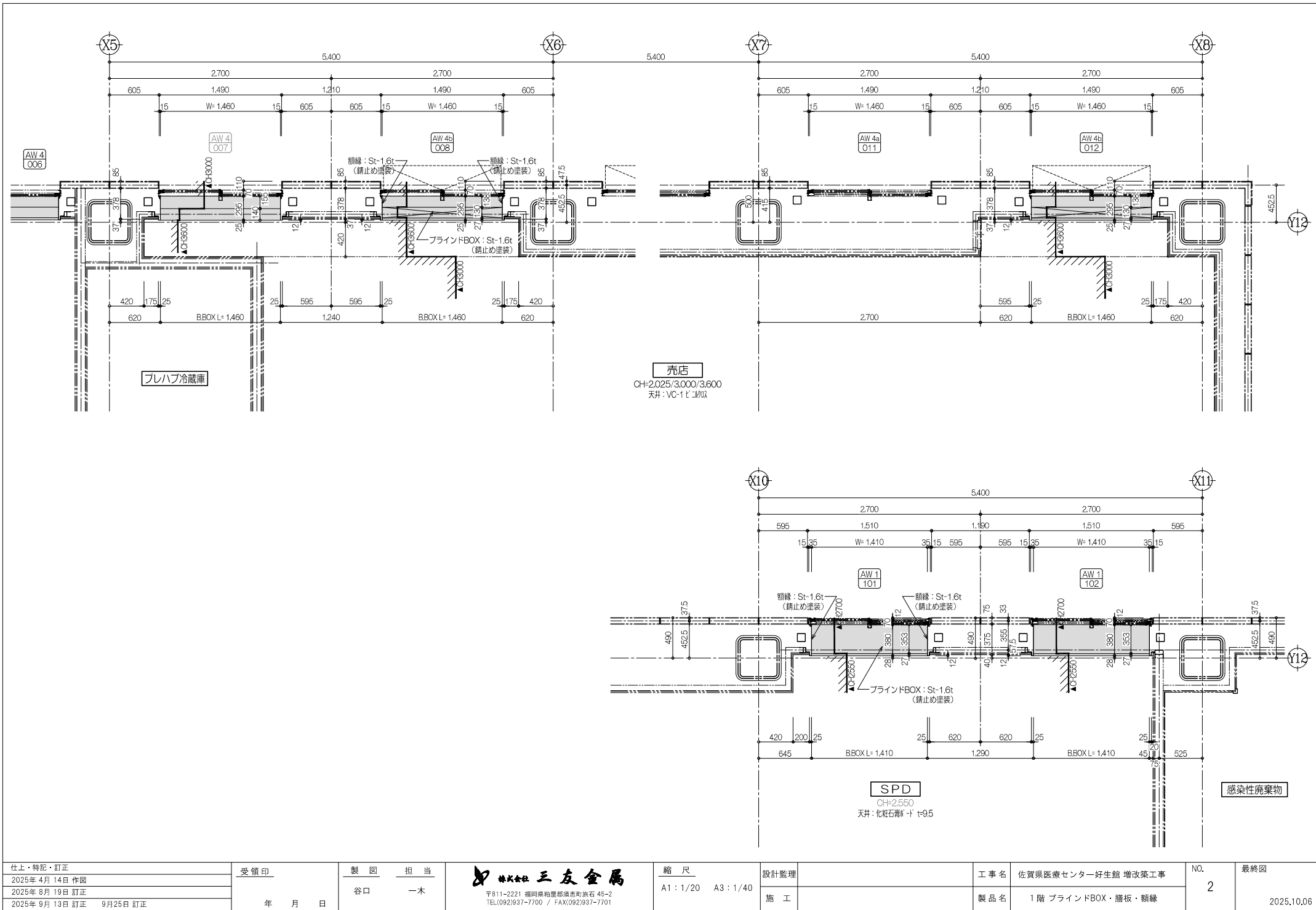

仕上・特記・訂正		受領印	製 図	担 当	 〒811-2221 福岡県糟屋郡須恵町旗石 45-2 TEL(092)937-7700 / FAX(092)937-7701	縮 尺		設計監理		工 事 名	佐賀県医療センター好生館 増改築工事	No. 2	最終図 2025.10.06	
2025年 4月 14日 作図						谷口	一木	A1：1/20 A3：1/40	施 工					
2025年 8月 19日 訂正														
2025年 9月 13日 訂正 9月25日 訂正														
		年 月 日						製 品 名	1 階 プラインドBOX・膳板・額縁					

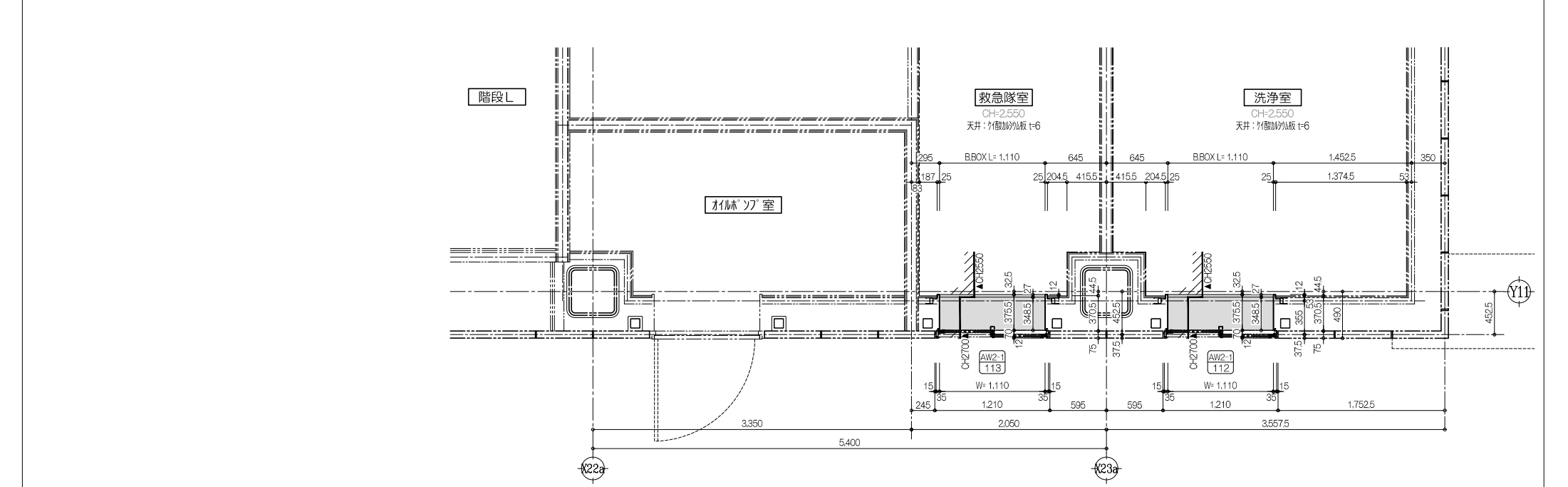
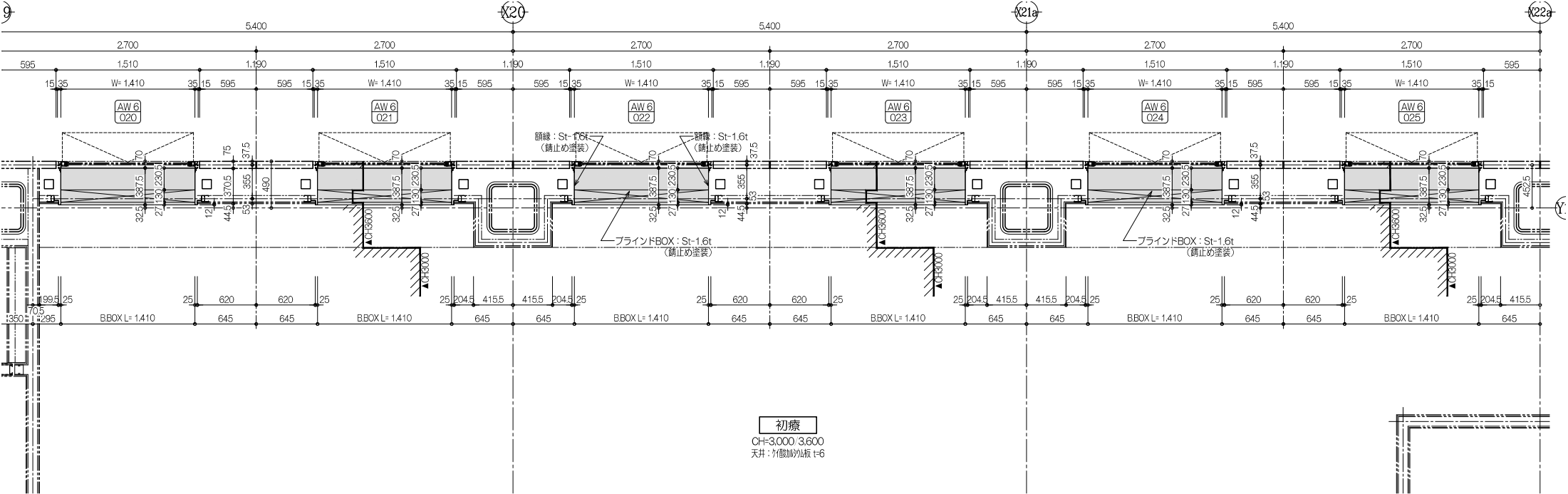

仕上・特記・訂正	受領印	製 図	担 当		縮 尺	設計監理	工 事 名	佐賀県医療センター好生館 増改築工事	NO. 3	最終図 2025.10.06		
2025年 4月 14日 作図												
2025年 8月 19日 訂正					谷 口	一 木	A1: 1/20 A3: 1/40	施 工			製 品 名	1 階 ブラインドBOX・膳板・額縁
2025年 9月 13日 訂正 9月25日 訂正												
年 月 日												

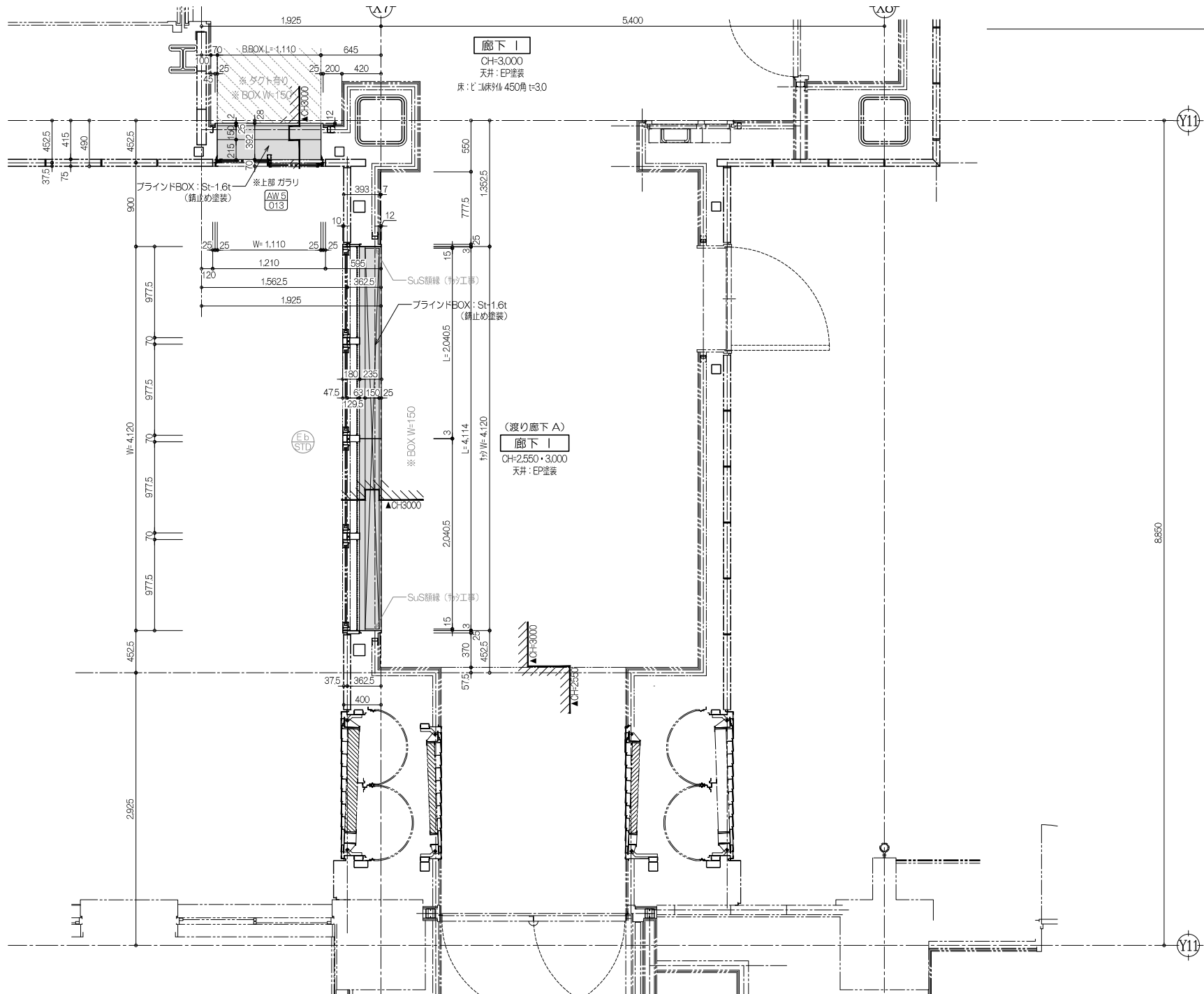

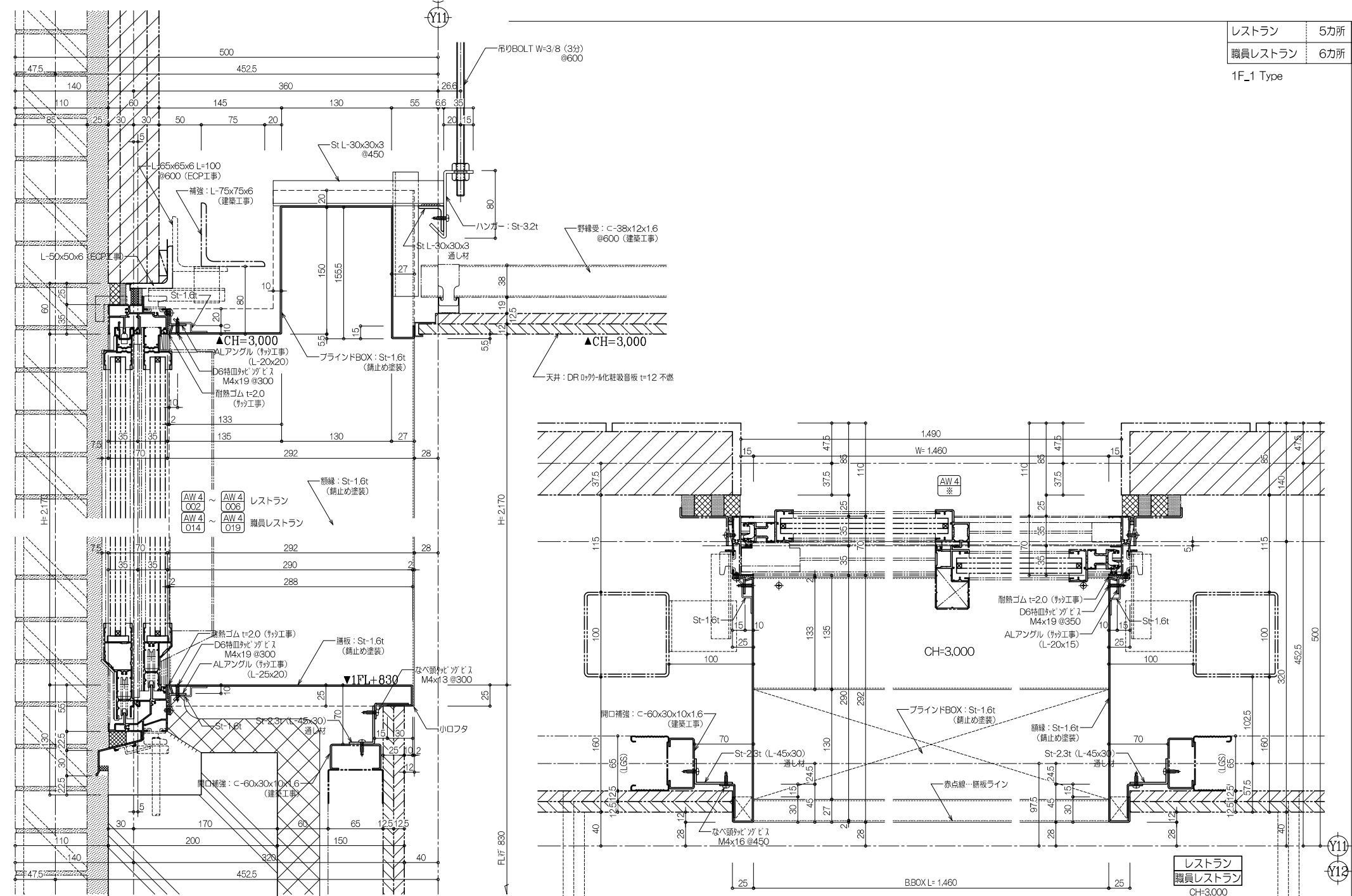

仕上・特記・訂正	受領印	製図	担当	縮尺	設計監理	工事名	佐賀県医療センター好生館 増改築工事	NO.	最終図
2025年 8月 19日 作図		谷口	一木	A1: 1/20 A3: 1/40		製品名	1階 ブラインドBOX・膳板・額縁	4a	
2025年 9月 1日 訂正					施工				2025.10.06
2025年 9月 13日 訂正	年 月 日								



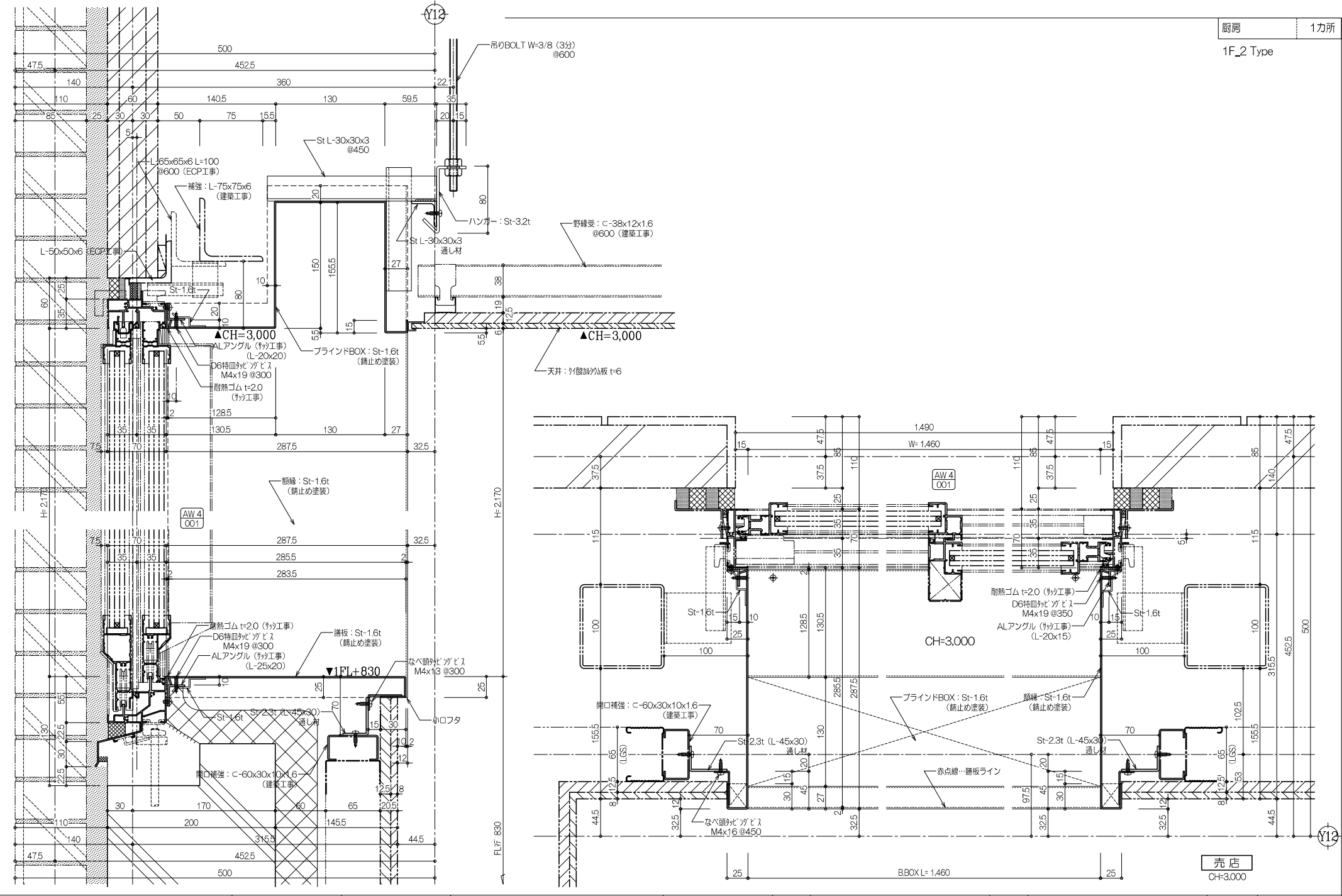

レストラン	5カ所
職員レストラン	6カ所
1F_1 Type	

仕上・特記・訂正	受領印	製図	担当	縮尺	設計監理	工事名	NO.	最終図
2025年 4月 14日 作図		谷口	一木	A1: 1/2 A3: 1/4		佐賀県医療センター好生館 増改築工事	5	
2025年 8月 19日 訂正					施工	製品名		2025.10.06
2025年 9月 13日 訂正	年 月 日					1 階 プラインドBOX・膳板・額縁		

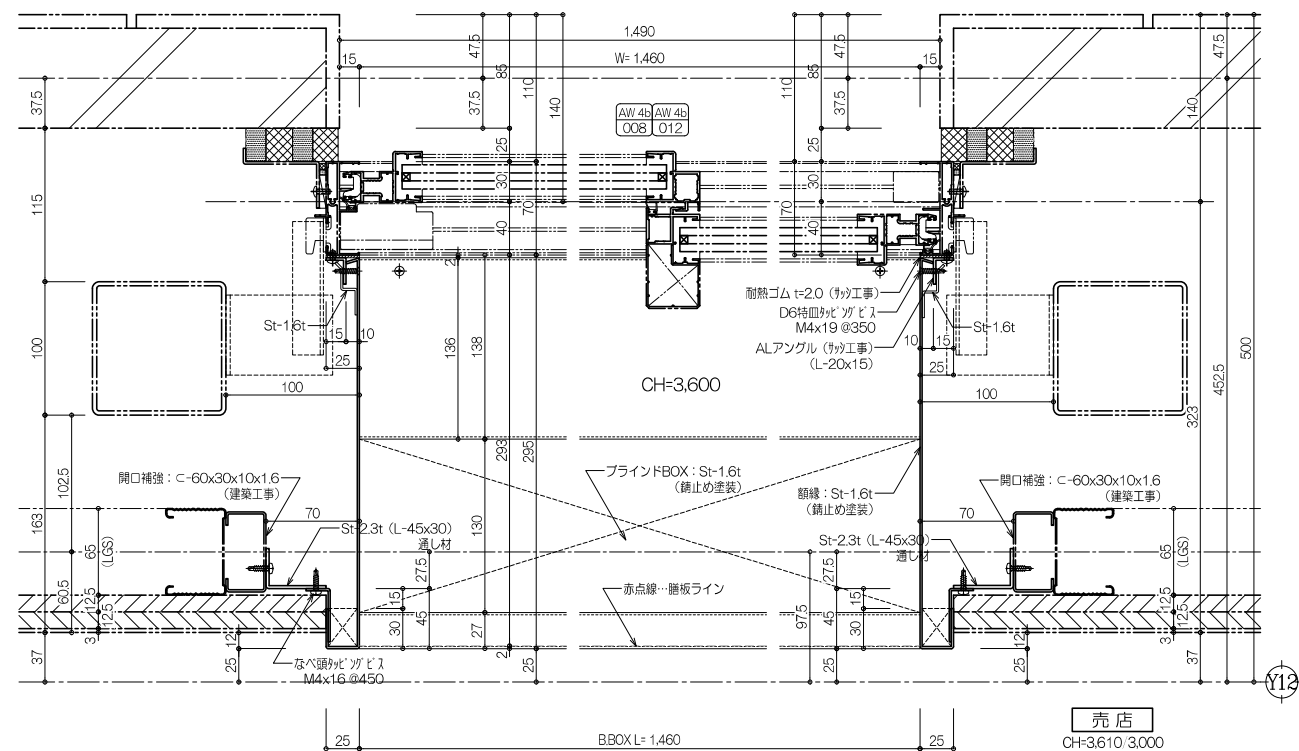
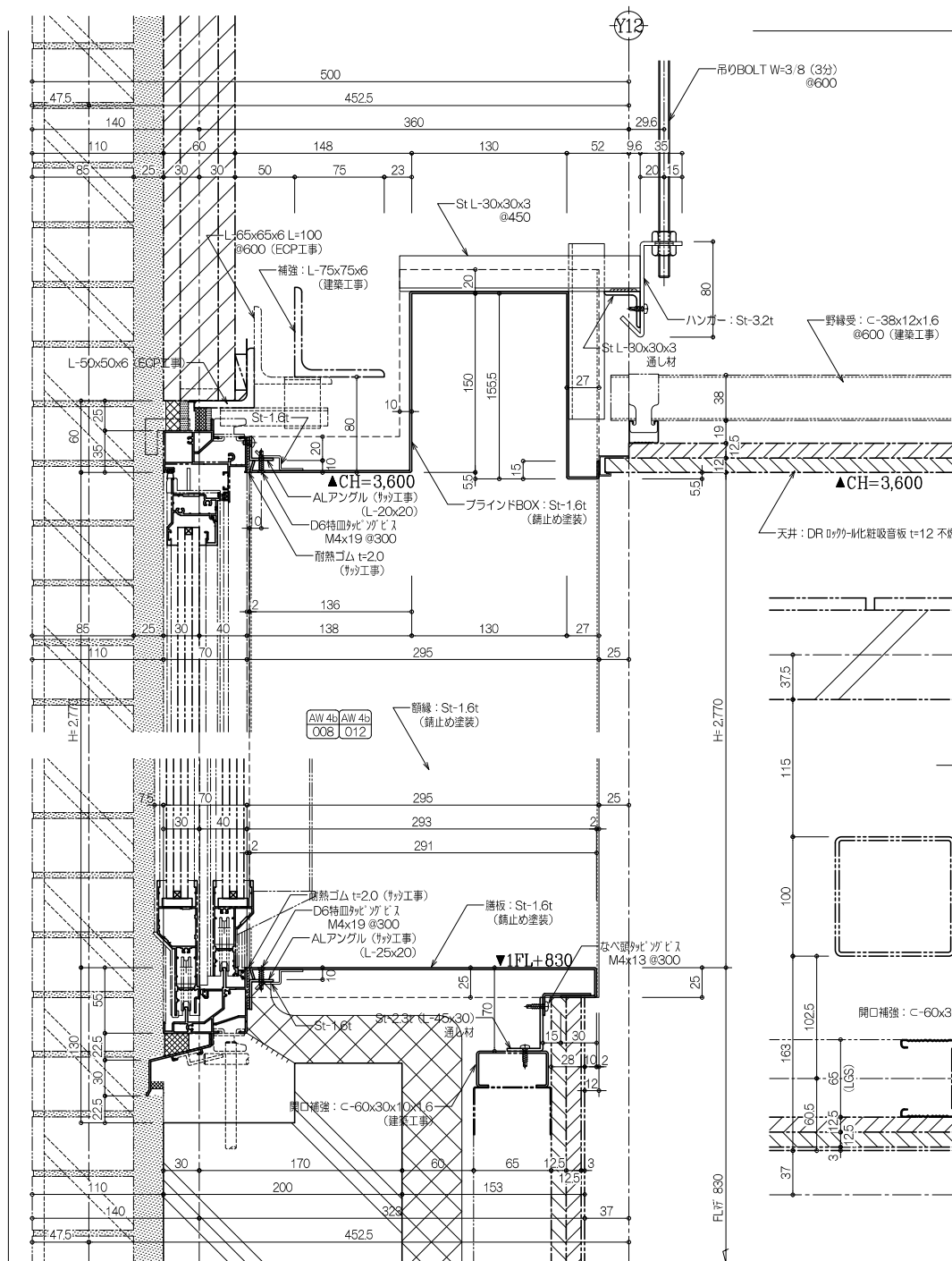

仕上・特記・訂正		受領印	製 図	担 当	 三友金属 〒811-2221 福岡県粕屋郡須恵町旅石 45-2 TEL:092/937-7700 / FAX:092/937-7701	縮 尺 A1:1/2 A3:1/4	設計監理	工 事 名 佐賀県医療センター好生館 増改築工事	NO. 5a	最終図 2025.10.06
2025年 8月 19日 作図										
2025年 9月 13日 訂正										
年 月 日										



仕上・特記・訂正		受領印	製 図	担 当	<div> 株式会社 三友金属 〒811-2221 福岡県粕屋郡鴻巣町旅石 45-2 TEL:092/937-7700 / FAX:092/937-7701</div>	縮 尺		設計監理	工 事 名	佐賀県医療センター好生館 増改築工事	NO. 6	最終図 2025.10.06
2025年 4月 14日 作図						A1 : 1/2	A3 : 1/4					
2025年 8月 19日 訂正						年 月 日	谷口	一木				
2025年 9月 13日 訂正 9月25日 訂正												

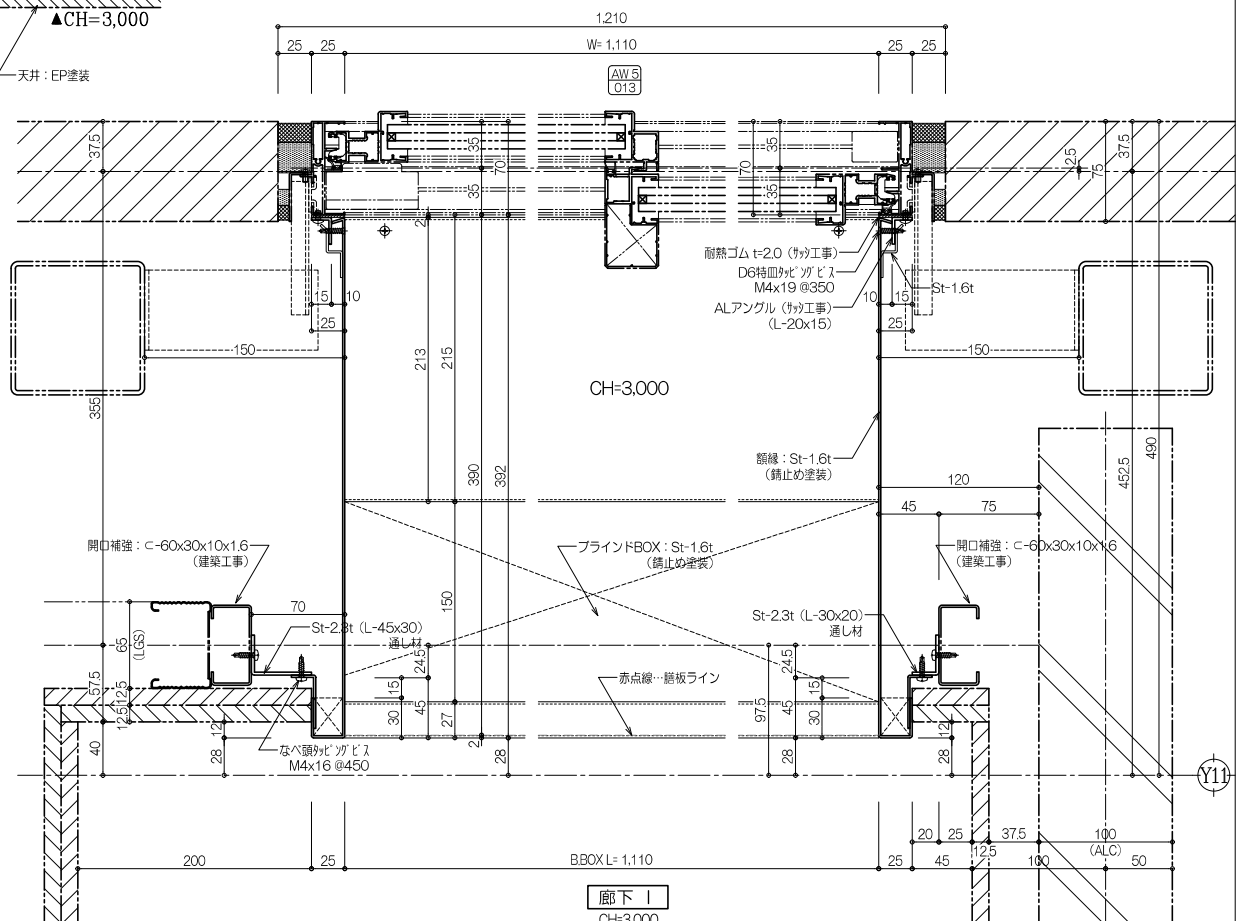

仕上・特記・訂正	受領印	製図担当	 〒811-2221 福岡県電器通商街浜石 45-2 TEL:092)937-7700 / FAX:092)937-7701	縮尺 A1:1/2 A3:1/4	設計監理	工事名	佐賀県医療センター好生館 増改築工事	NO. 7	最終図 2025.10.06	
2025年 4月 14日 作図					谷口 一木	施工				製品名
2025年 8月 19日 訂正										1階 ブラインドBOX・踏板・額縁
2025年 9月 13日 訂正										年 月 日

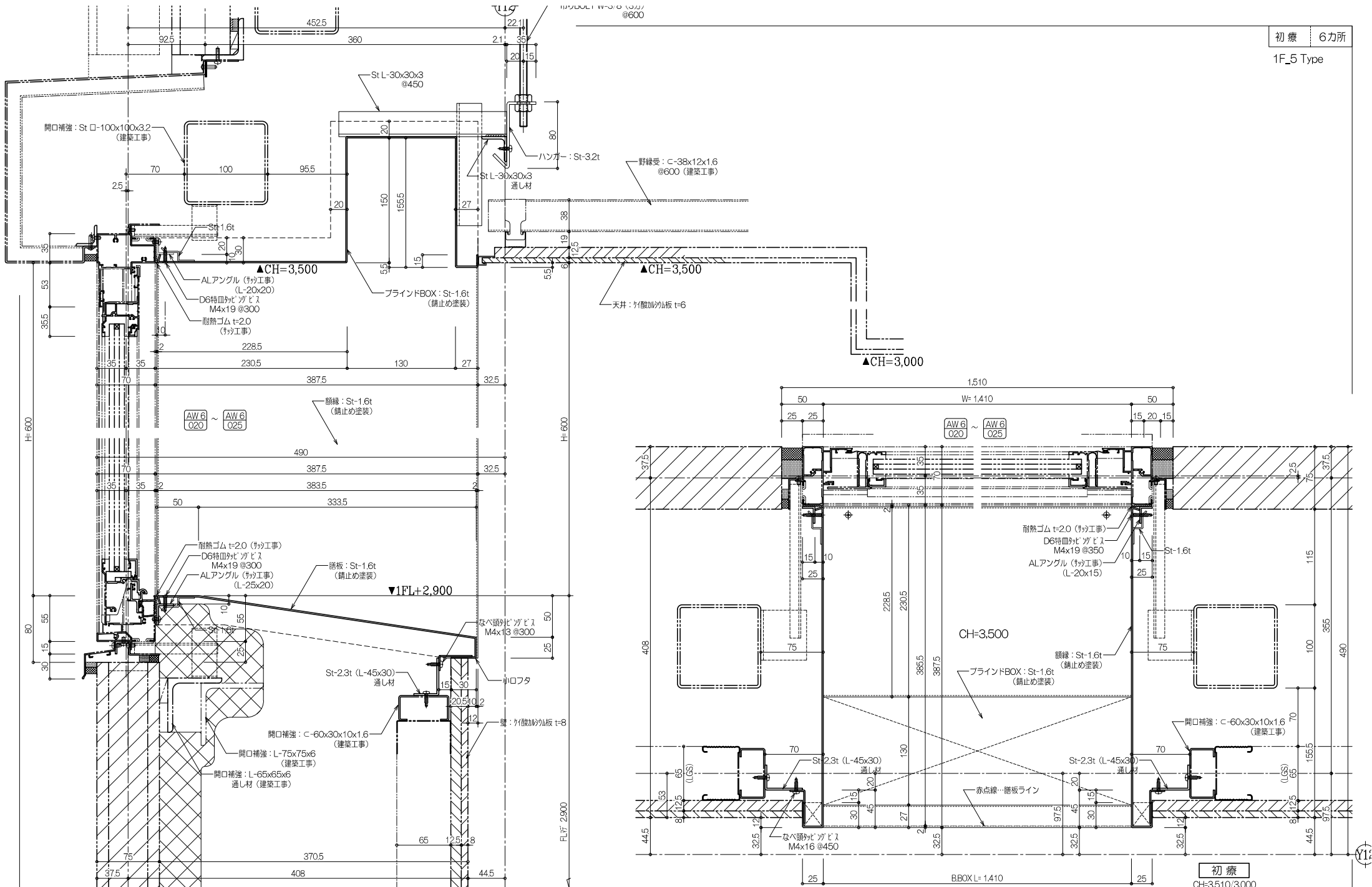

仕上・特記・訂正	受領印	製 図 担 当 谷口 一木	 株式会社 三友金属 〒811-2221 福岡県粕谷郡清見町旗石 45-2 TEL(092)937-7700 / FAX(092)937-7701	縮 尺 A1 : 1/2 A3 : 1/4	設計監理	工 事 名 佐賀県医療センター好生館 増改築工事	NO. 8	最終図 2025.10.06
2025年 4月 14日 作図					施 工			
2025年 8月 19日 訂正				年 月 日				
2025年 9月 13日 訂正 9月25日 訂正								

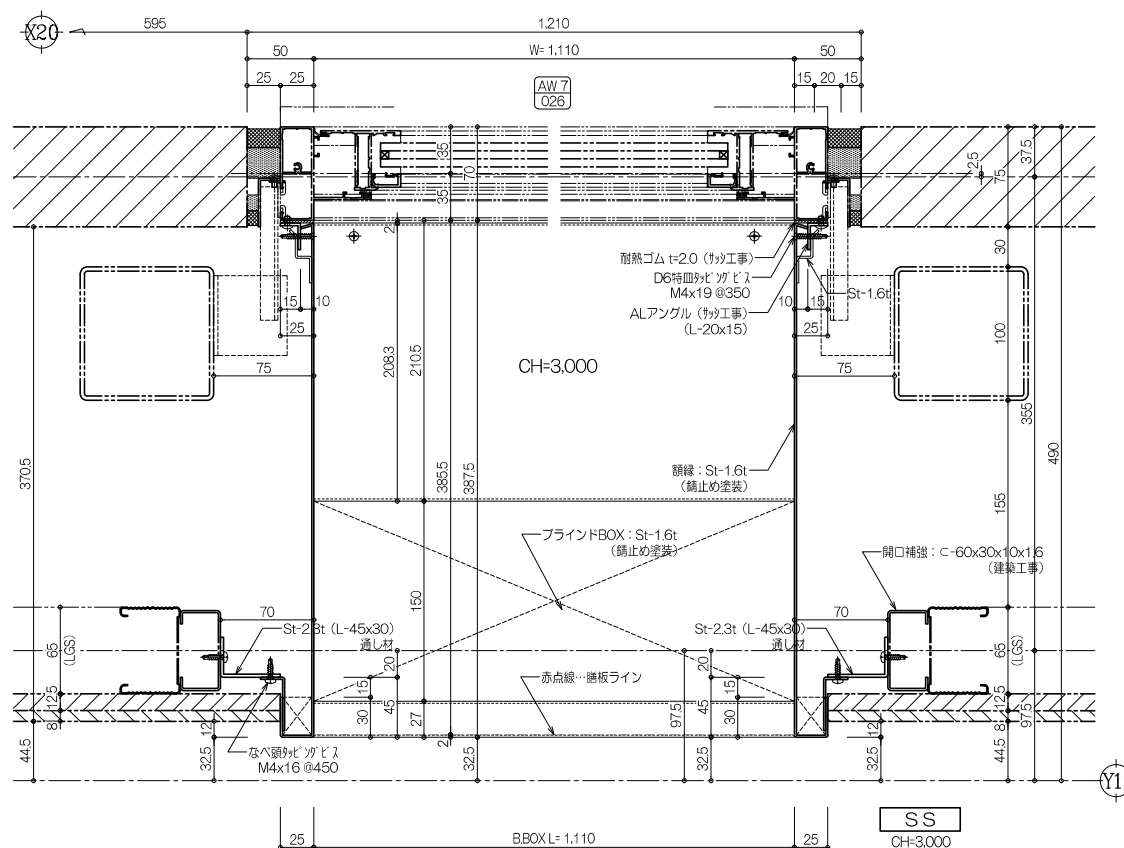

仕上・特記・訂正	受領印	製 図 担 当 谷口 一木	 株式会社 三友金属 〒811-2221 福岡県柳井郡須恵町旅石 45-2 TEL:092/937-7700 / FAX:092/937-7701	縮 尺 A1 : 1/2 A3 : 1/4	設計監理	工 事 名 佐賀県医療センター好生館 増改築工事	NO. 9	最終図 2025.10.06
2025年 4月 14日 作図					施 工			
2025年 8月 19日 訂正								
2025年 9月 13日 訂正								
年 月 日								

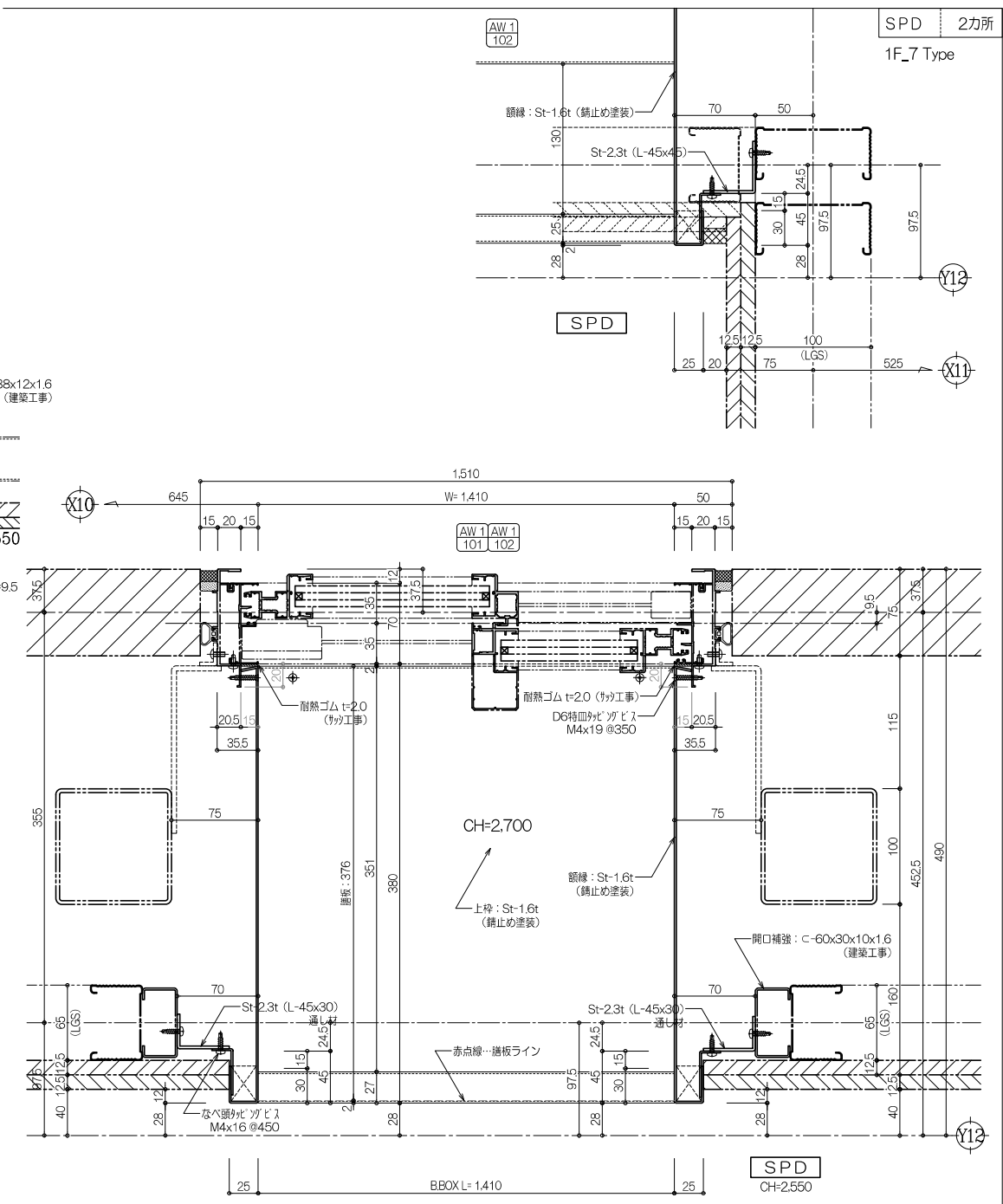
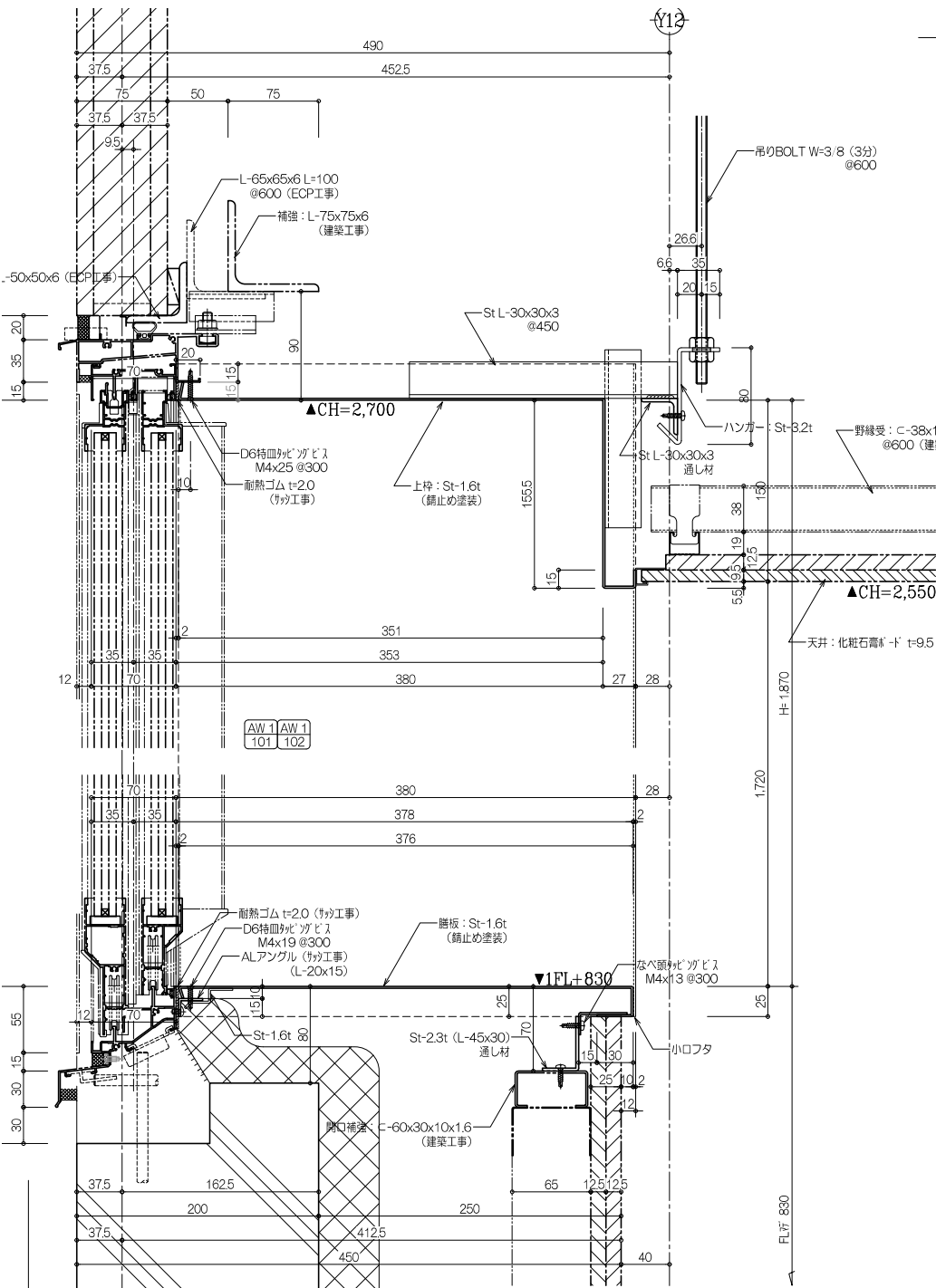

仕上・特記・訂正
2025年 4月 14日 作図
2025年 8月 19日 訂正
2025年 9月 13日 訂正

受領印
年 月 日

製 図 担 当
谷 口 一 木

株式会社三友金属
〒811-2221 福岡県粕屋郡須恵町旅石 45-2
TEL:092/937-7700 / FAX:092/937-7701

縮 尺
A1: 1/2 A3: 1/4

設計監理
施 工

工 事 名 佐賀県医療センター好生館 増改築工事
製 品 名 1 階 ブラインドBOX・膳板・額縁

N0.
10

最終図
2025.10.06

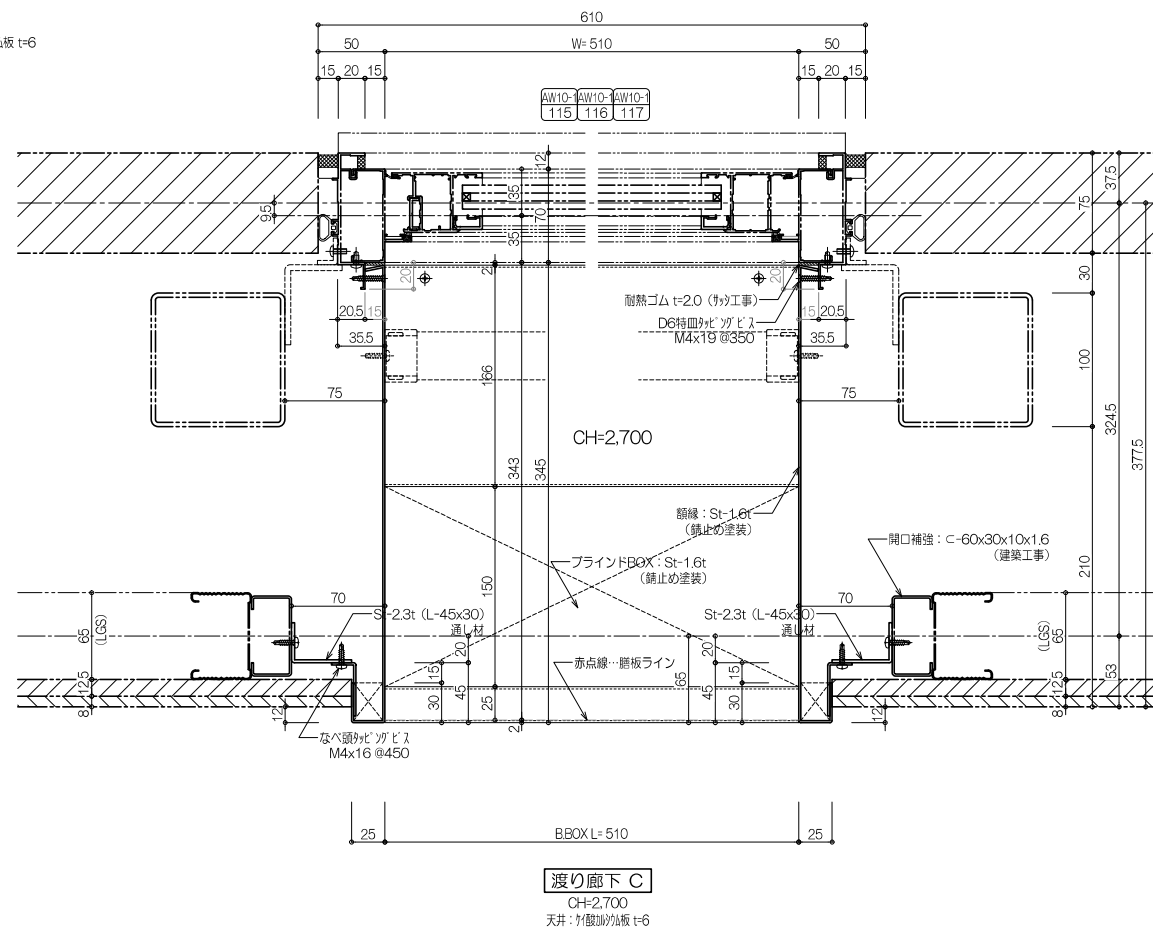

仕上・特記・訂正	受領印	製 図	担 当	 株式会社 三友金属 〒811-2221 福岡県粕屋郡須恵町旅石 45-2 TEL(092)937-7700 / FAX(092)937-7701	縮 尺	設計監理	工 事 名	佐賀県医療センター好生館 増改築工事	NO.	最終図						
2025年 4月 14日 作図											年 月 日	谷口 一木	A1 : 1/2 A3 : 1/4	施 工	製品名	1階 ブラインドBOX・膳板・額縁
2025年 8月 19日 訂正																
2025年 9月 13日 訂正																
製品名																

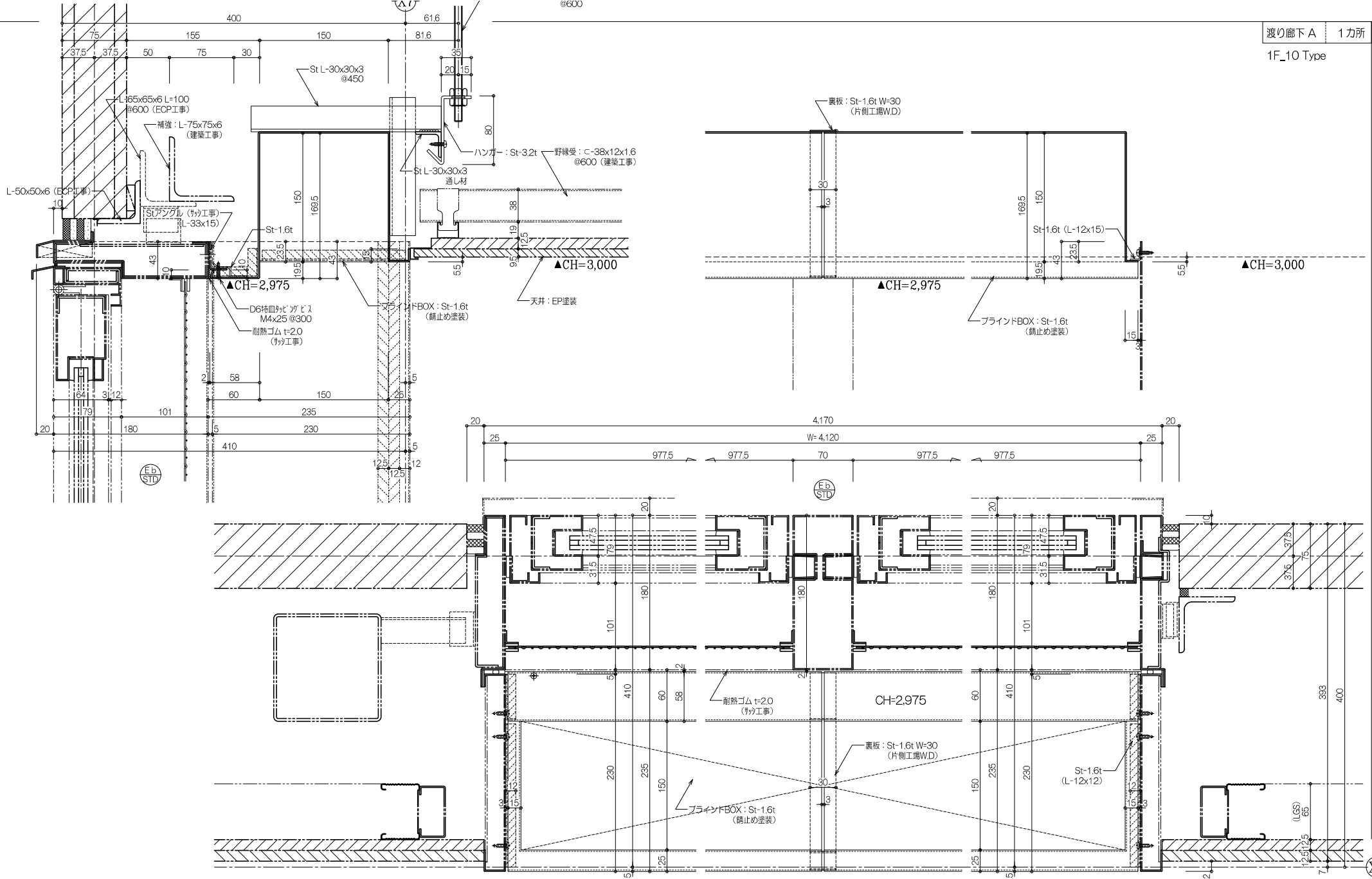

渡り廊下 A 1カ所
1F_10 Type

渡り廊下 C
CH=3,000

仕上・特記・訂正	受領印 年 月 日	製 図 谷 口	担 当 一 木	縮 尺 A1: 1/2 A3: 1/4	設計監理 施 工	工 事 名	NO. 13	最終図 2025.10.06
2025年 8月 19日 作図						佐賀県医療センター好生館 増改築工事		
2025年 9月 1日 訂正						製 品 名		
2025年 9月 13日 訂正						1 階 プラインドBOX・膳板・額縁		

株式会社 三友金属
〒811-2221 福岡県粕屋郡須恵町旅石 45-2
TEL:092/937-7700 / FAX:092/937-7701

佐賀県医療センター好生館 増改築工事

2階 ブラインドBOX・膳板・額縁

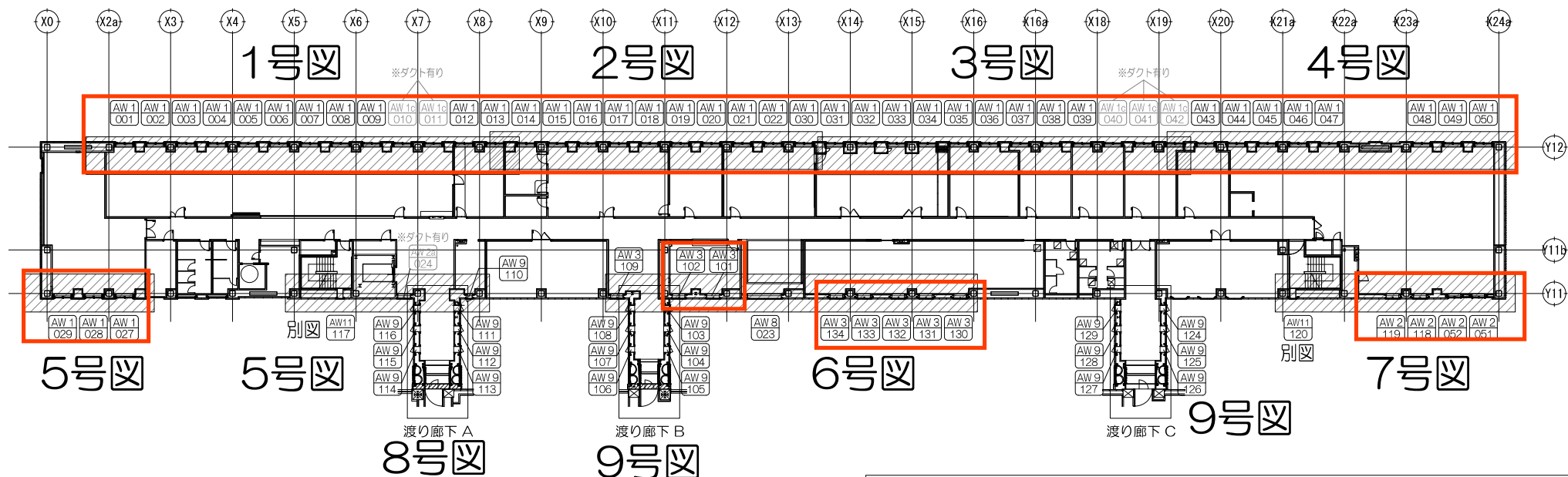

特記

に囲まれた範囲にあるブラインドボックスに横型ブラインドを設置する

範囲外にあるブラインドボックスには今回は設置しない

2F_1 type	事務室	9力所	AW 1 001 ~ AW 1 009	2F_4 type	医局 (Y11通り側)	4力所	AW 2 051 AW 2 052 AW 2 118 AW 2 119	※ BOX 巾150 (計H1870 x W1110)
2F_1 type	事務部長室	2力所	AW 1 012 AW 1 013	2F_5 type	廊下 G (渡り廊下 A)	1力所	AW 2a 024	※ ダクト有り・BOX 巾150 (計H3300 x W1110)
2F_1 type	面談室	1力所	AW 1 014	2F_6 type	理事室	2力所	AW 3 101 AW 3 102	※ BOX 巾150 (計H1545 x W1110)
2F_1 type	看護管理室	4力所	AW 1 015 ~ AW 1 018	2F_6 type	QMR	5力所	AW 3 130 ~ AW 3 134	
2F_1 type	看護部長室	2力所	AW 1 019 AW 1 020	2F_6 type	廊下 G (渡り廊下 B)	1力所	AW 3 109	
2F_1 type	理事長室	3力所	AW 1 021 AW 1 022 AW 1 030	2F_7 type	廊下コーナー	1力所	AW 8 023	※ BOX 巾150・CH=2800 (計H700 x W2910)
2F_1 type	館長室	2力所	AW 1 035 AW 1 036	2F_8 type	渡り廊下 A	6力所	AW 9 111 ~ AW 9 116	※ BOX 巾150 (計H1545 x W510)
2F_1 type	副館長室 1	2力所	AW 1 037 AW 1 038	2F_9 type	渡り廊下 B	6力所	AW 9 103 ~ AW 9 108	
2F_1 type	副館長室 2	1力所	AW 1 039	2F_9 type	渡り廊下 C	6力所	AW 9 124 ~ AW 9 129	
2F_1 type	副館長室 4	1力所	AW 1 043	2F_10 type	給湯室	1力所	AW 9 110	
2F_1 type	医局 (Y12通り側)	7力所	AW 1 044 ~ AW 1 050					
2F_1 type	財務課	3力所	AW 1 027 ~ AW 1 029					
2F_2 type	事務室	2力所	AW 1a 010 AW 1a 011					
2F_2 type	副館長室 2	1力所	AW 1a 040					
2F_2 type	副館長室 3	2力所	AW 1a 041 AW 1a 042					
2F_3 type	特別会議室	4力所	AW 1 031 ~ AW 1 034					

合計…79力所

※ 無記入…BOX 巾130・CH=2700 (計H1870 x W1460) →共通

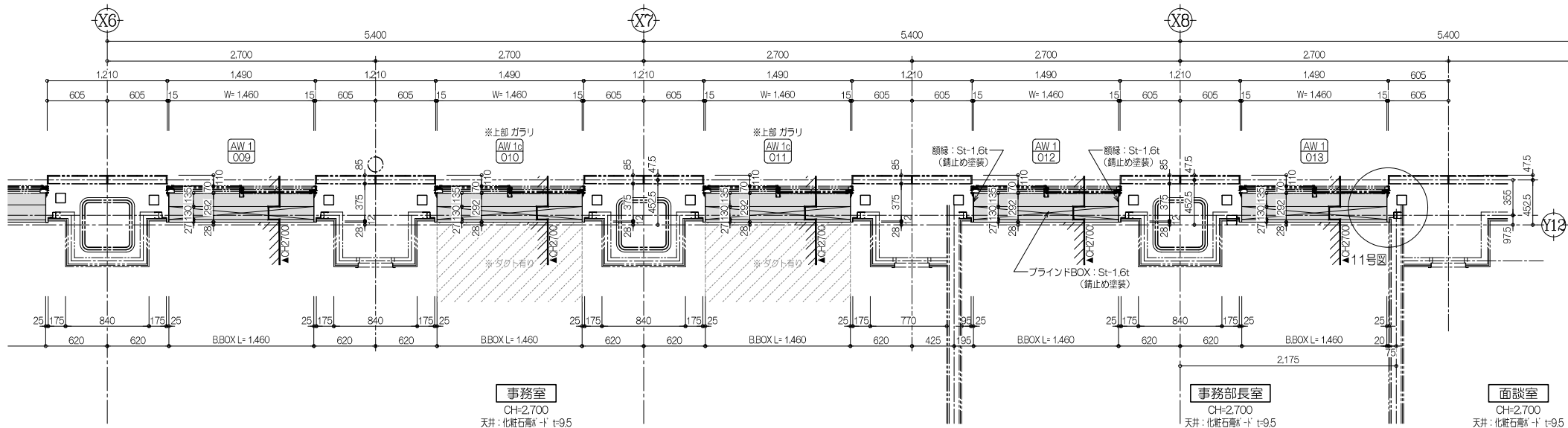
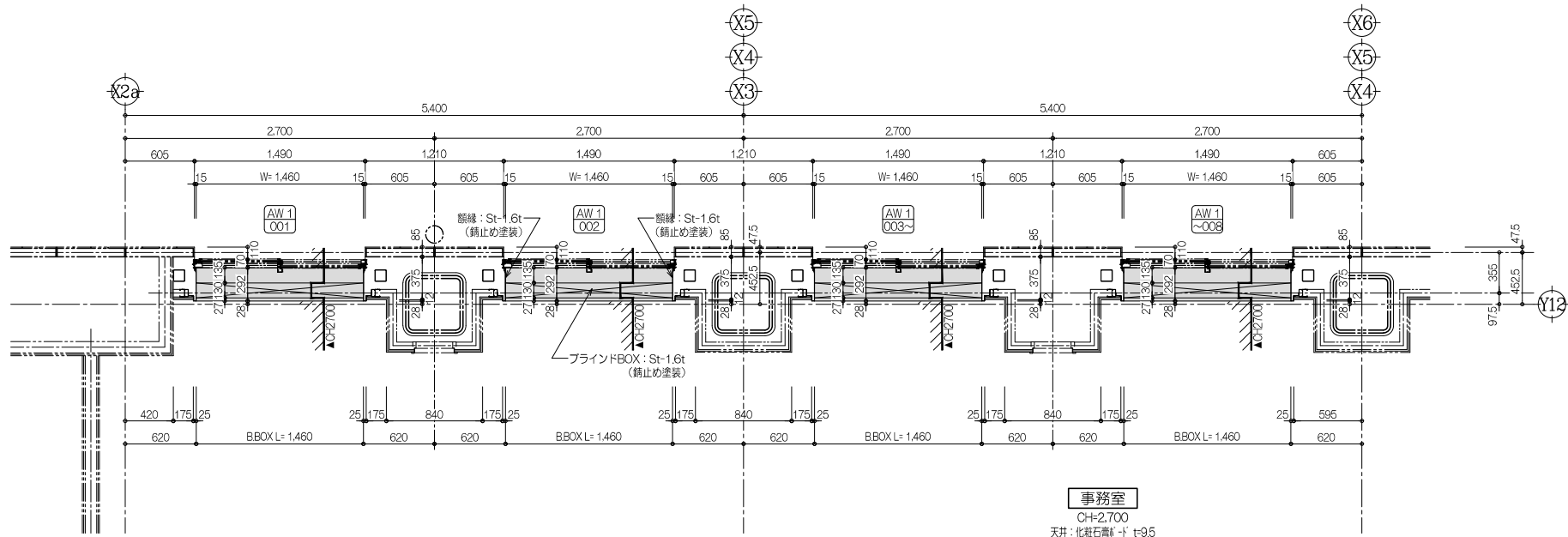

仕上・特記・訂正	受領印 年 月 日	製図 谷口	担当 一木	 〒811-2221 福岡県粕屋郡須恵町旅石 45-2 TEL:092/937-7700 / FAX:092/937-7701	縮尺 A1: 1/20 A3: 1/40	設計監理 施工	工事名	佐賀県医療センター好生館 増改築工事	NO. 1	最終図 20251014
2025年 4月 14日 作図							製品名	2階 ブラインドBOX・膳板・額縁		
2025年 8月 21日 訂正										
2025年 9月 17日 訂正										

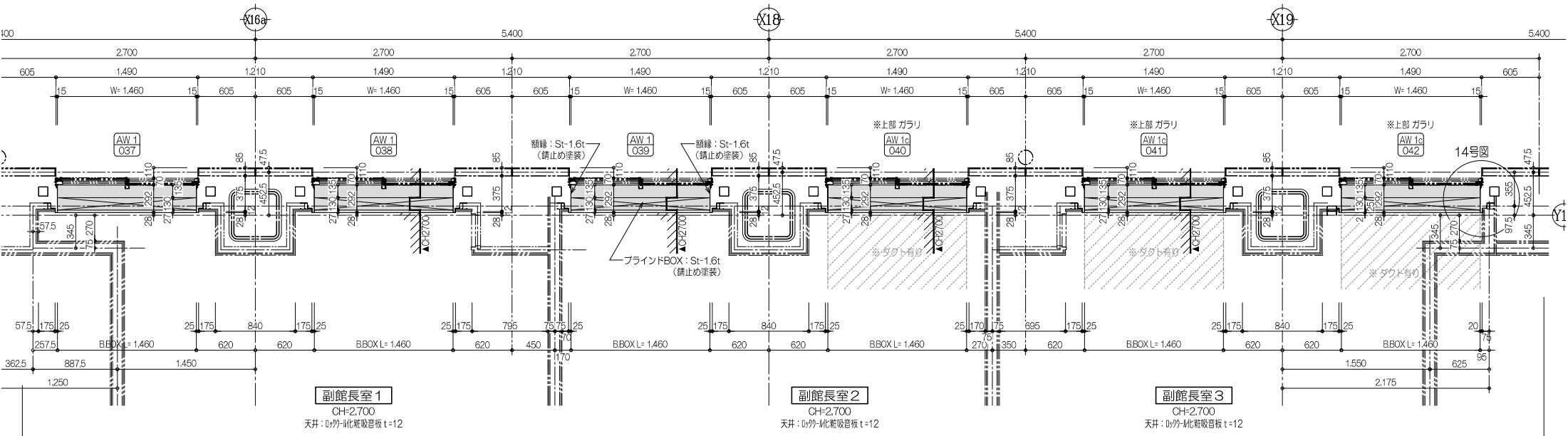
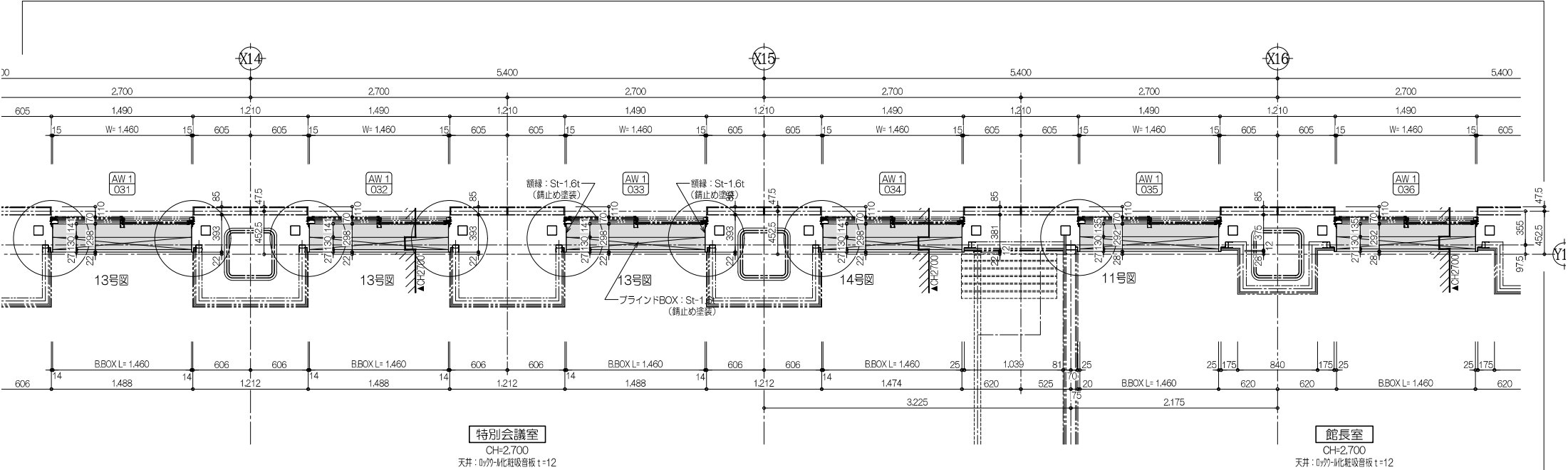

仕上・特記・訂正 2025年 4月 14日 作図 2025年 8月 21日 訂正 2025年 9月 17日 訂正	受領印 年 月 日	製図 谷口	担当 一木	縮尺 A1: 1/20 A3: 1/40	設計監理 施工	工 事 名 佐賀県医療センター好生館 増改築工事	製品名 2階 プラインドBOX・膳板・額縁	NO. 3	最終図 20251014

株式会社 三友金属

〒811-2221 福岡県粕屋郡須恵町旅石 45-2
TEL:092/937-7700 / FAX:092/937-7701

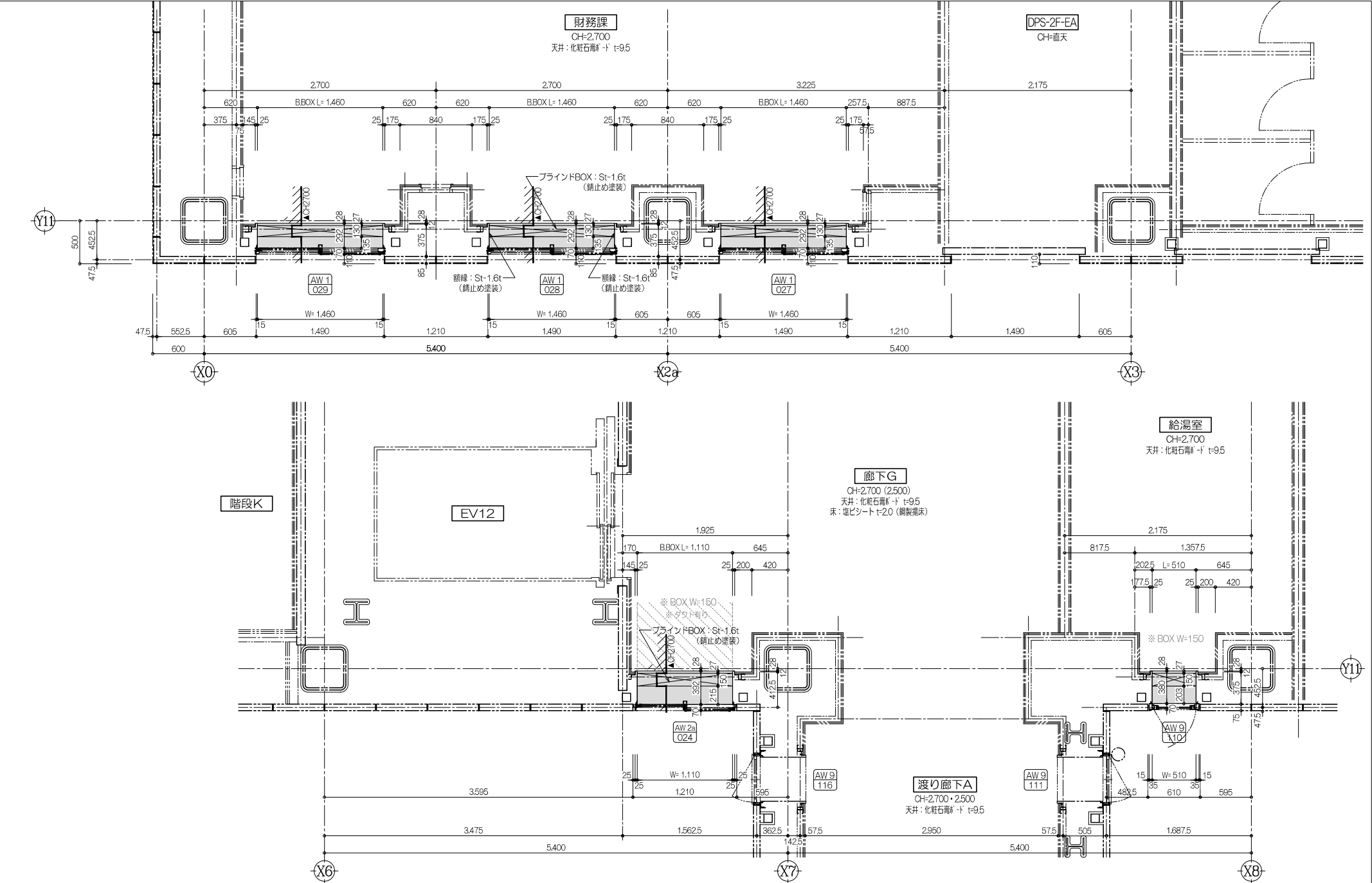

仕上・特記・訂正	受領印	製図	担当	縮尺	設計監理	工事名	NO.	最終図
2024年9月25日 作図		谷口	一木	A1: 1/20 A3: 1/40	施工	佐賀県医療センター好生館 増改築工事	5	
2025年4月7日 訂正						製品名		20251014
2025年8月21日 訂正 9月16日 訂正								

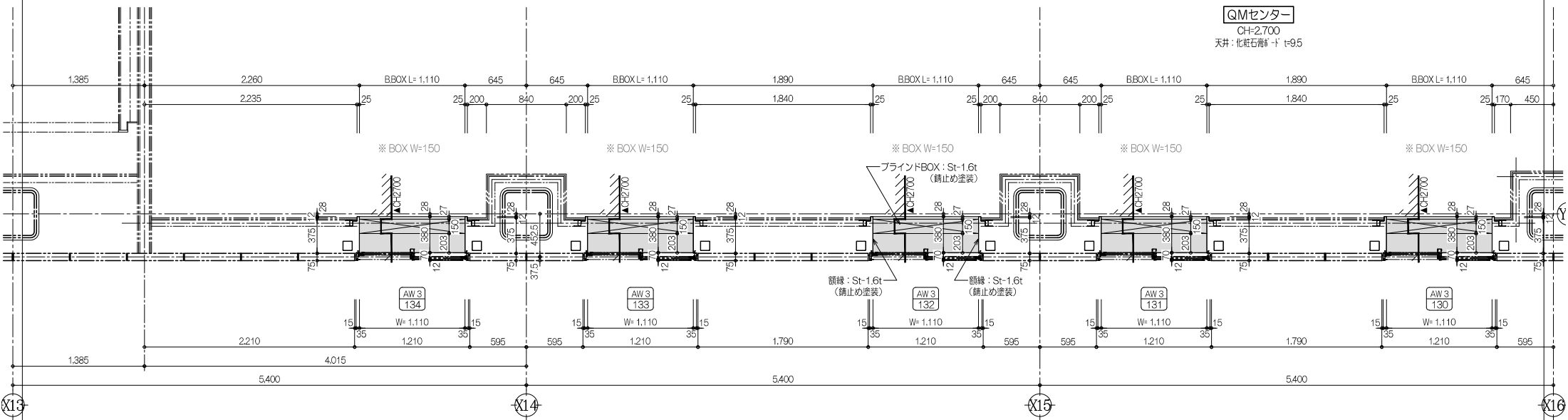
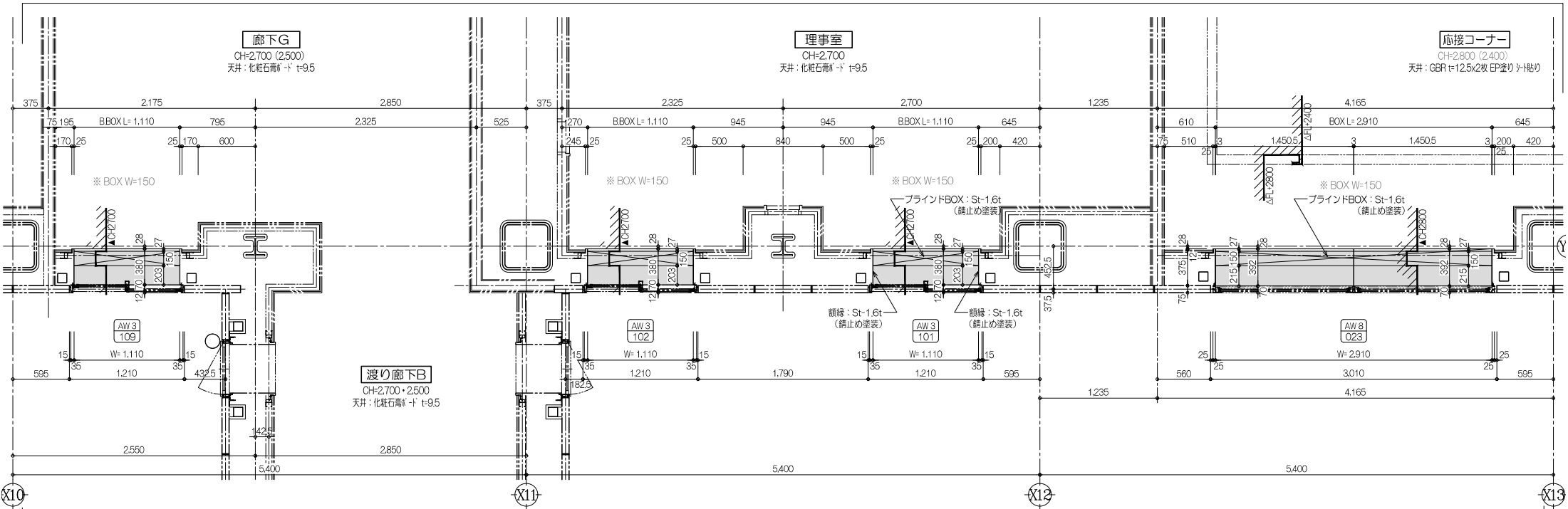

仕上・特記・訂正
2024年9月25日 作図
2025年4月7日 訂正
2025年8月21日 訂正 9月16日 訂正

受領印
年 月 日

製図	担当
谷口	一木

〒811-2221 福岡県粕屋郡須恵町旅石 45-2
TEL:092/937-7700 / FAX:092/937-7701

縮尺
A1: 1/20 A3: 1/40

設計監理
施工

工事名
製品名

佐賀県医療センター好生館 増改築工事
2階 ブラインドBOX・膳板・額縁

N0.	最終図
6	20251014

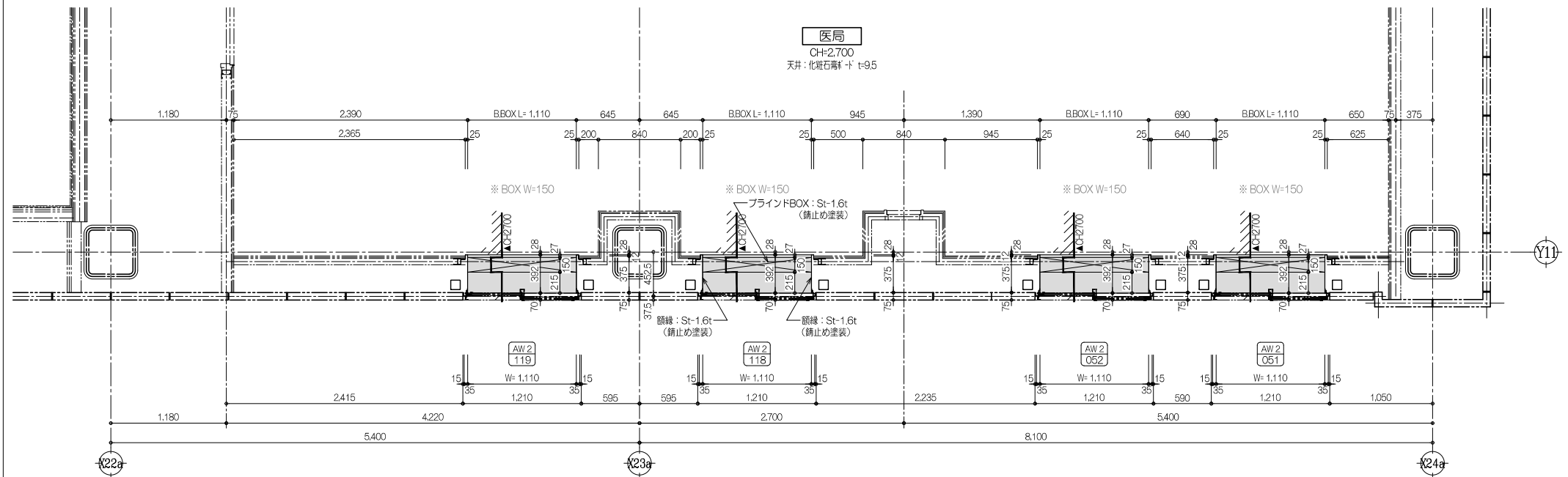

仕上・特記・訂正		受領印	製 図	担 当	 〒811-2221 福岡県粕屋郡須恵町旅石 45-2 TEL:092/937-7700 / FAX:092/937-7701	縮 尺		設計監理		工 事 名	佐賀県医療センター好生館 増改築工事	NO. 7	最終図 20251014
2025年 4月 14日 作図						A1: 1/20 A3: 1/40							
2025年 8月 21日 訂正						谷 口	一 木	施 工		製 品 名	2階 ブラインドBOX・勝手板・額縁		
2025年 9月 17日 訂正													
年 月 日													

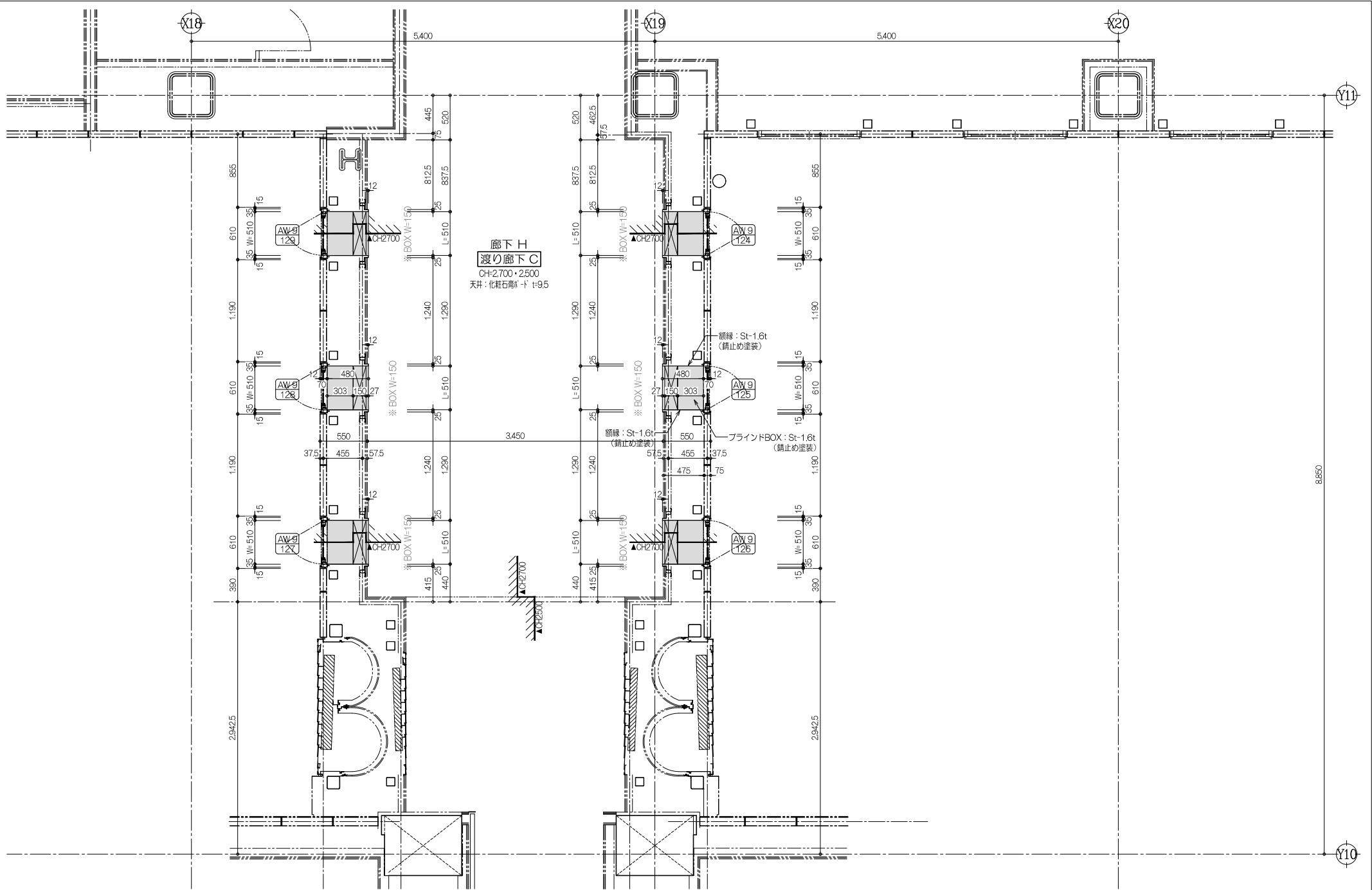

仕上・特記・訂正 2025年 4月 14日 作図 2025年 8月 21日 訂正 2025年 9月 17日 訂正	受領印 年 月 日	製 図 担 当 谷 口 一 木	縮 尺 A1 : 1/20 A3 : 1/40	設計監理 施 工	工 事 名	佐賀県医療センター好生館 増改築工事	NO. 9	最終図 20251014
					製 品 名	2 階 プラインドBOX・勝手・額縁		

株式会社 三友金属

〒811-2221 福岡県粕屋郡須恵町旅石 45-2
TEL:092/937-7700 / FAX:092/937-7701

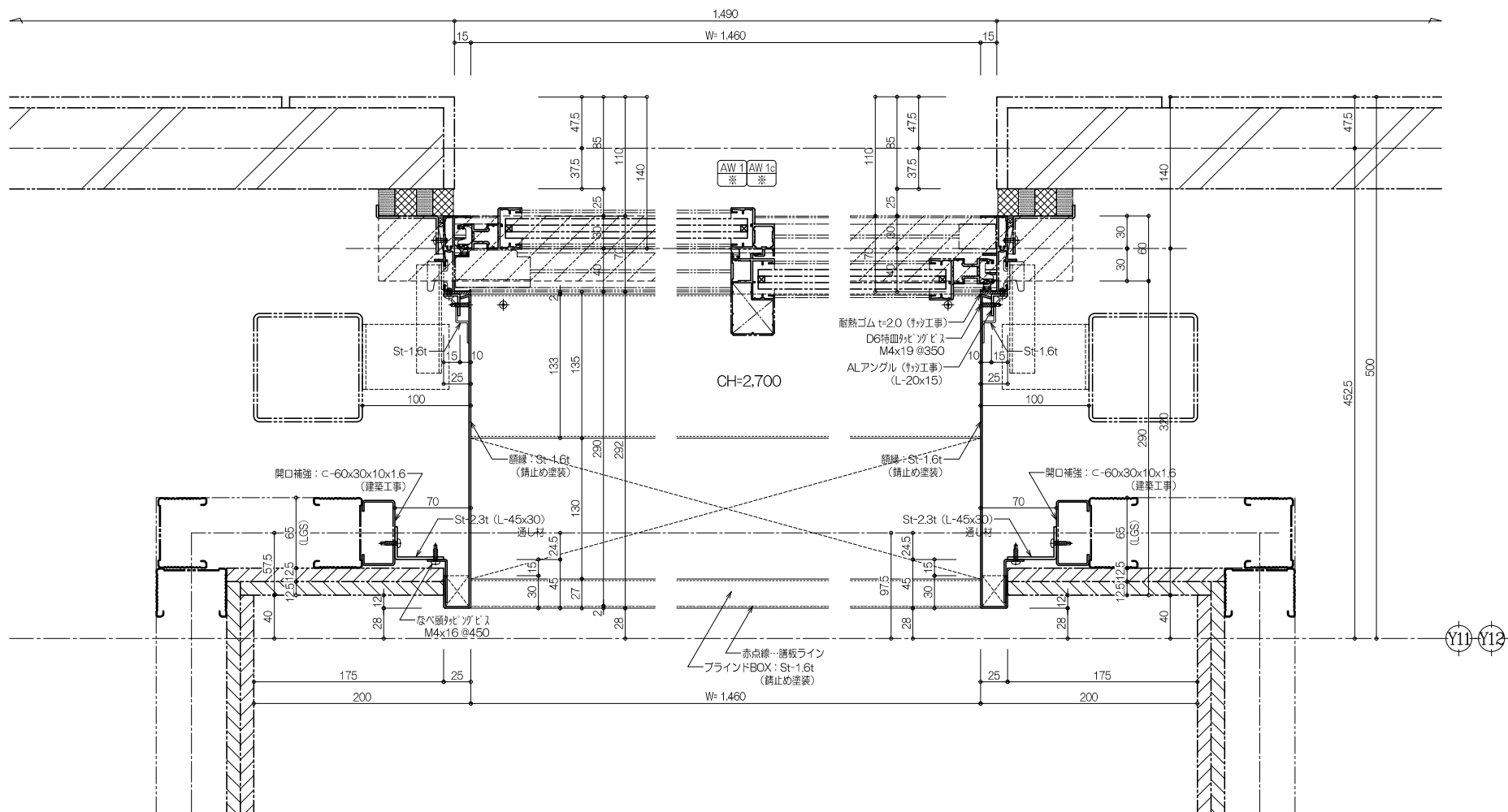

仕上・特記・訂正	受領印 年 月 日	製 図 谷 口	担 当 一 木	<div>三友金属</div> <div>〒811-2221 福岡県粕屋郡須恵町旅石 45-2 TEL:092/937-7700 / FAX:092/937-7701</div>	縮 尺 A1: 1/2 A3: 1/4	設計監理 施 工	工 事 名	佐賀県医療センター好生館 増改築工事	NO. 10a	最終図 20251014
2024年 9月 19日 作図							製 品 名	2階 ブラインドBOX・膳板・額縁		
2025年 4月 14日 訂正										
2025年 8月 21日 訂正 9月 16日 訂正										

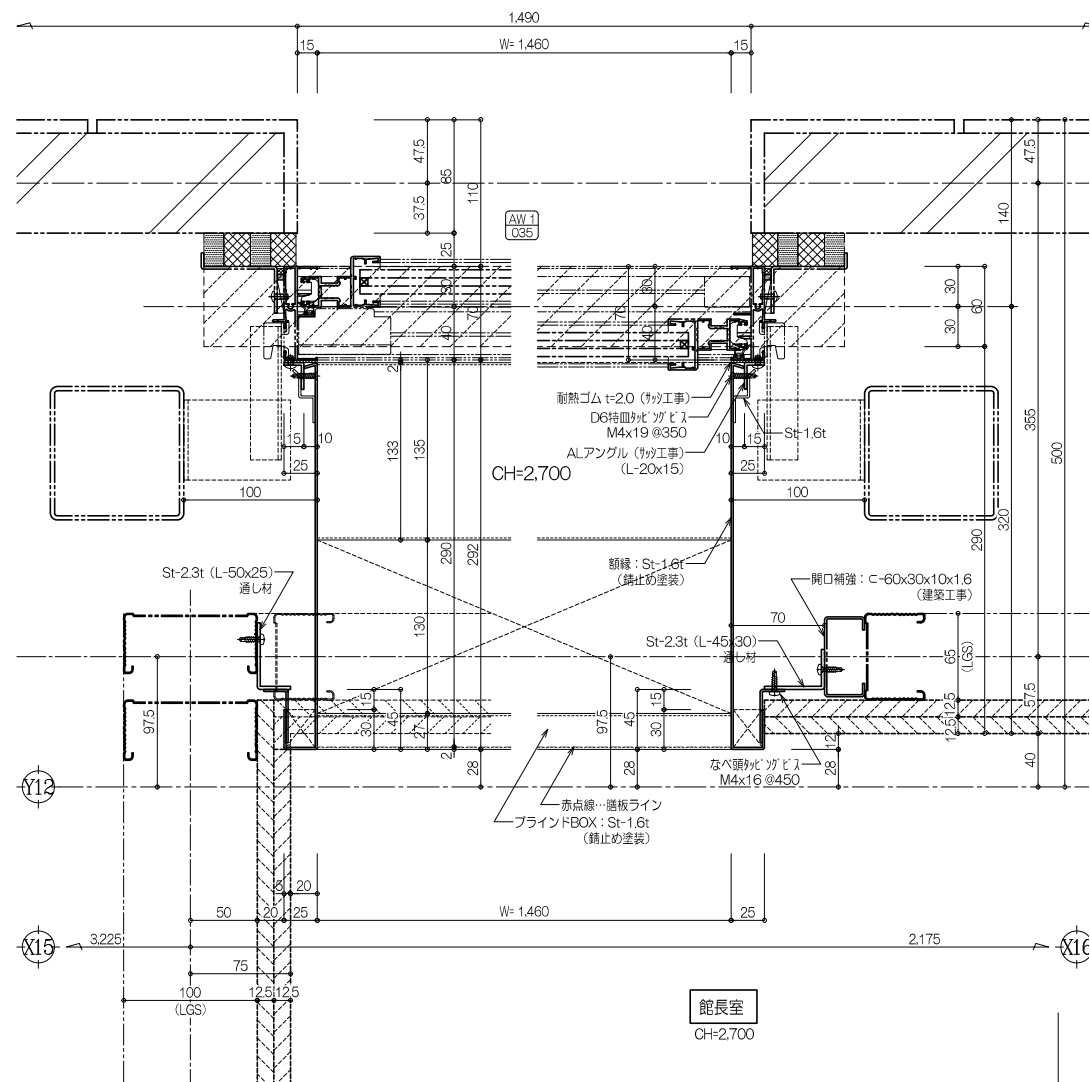

仕上・特記・訂正	受領印	製 図	担 当	<div></div> <div>〒811-2221 福岡県粕谷郡須恵町旅石 45-2 TEL(092)937-7700 / FAX(092)937-7701</div>	箱 尺	設計監理	工 事 名	佐賀県医療センター好生館 増改築工事	NO. 11	最終図 20251014			
2025年 4月 14日 作図					A1:1/2 A3:1/4								
2025年 8月 21日 訂正					谷口 一木						施 工	製 品 名	2階 ブラインドBOX・膳板・額縁
2025年 9月 17日 訂正													
	年 月 日												



仕上・特記・訂正	受 領 印	製 図	担 当	 株式会社 三友金属 〒811-2221 福岡県粕屋郡須恵町旅石 45-2 TEL(092)937-7700 / FAX(092)937-7701	縮 尺	設計監理	工 事 名	佐賀県医療センター好生館 増改築工事	NO. 12	最終図 20251014
2025年 4月 14日 作図										
2025年 8月 21日 訂正										
2025年 9月 17日 訂正										
					施 工	製品名	2階 ブラインドBOX・膳板・額縁			

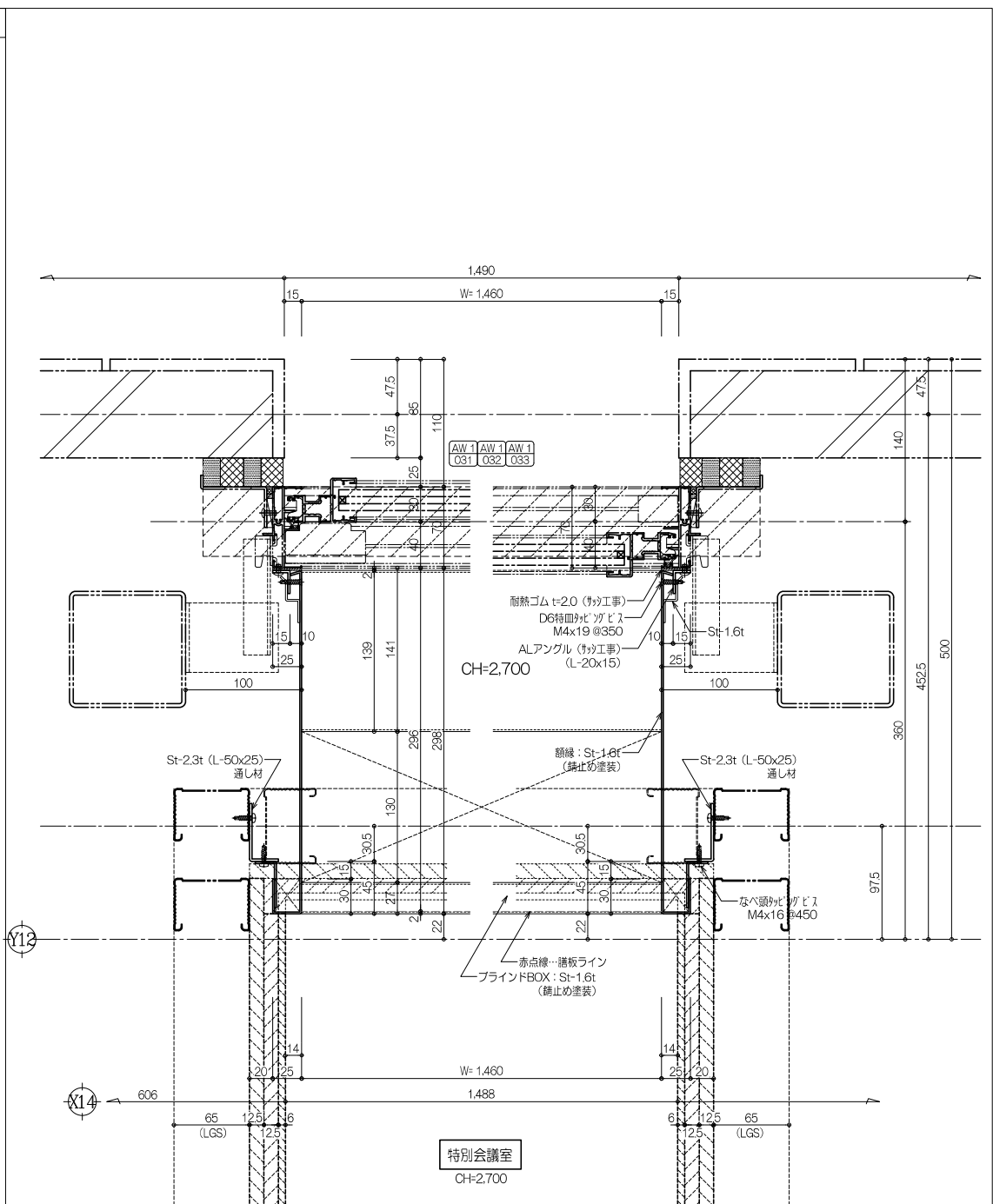

仕上・特記・訂正		受領印	製 図 担 当	 株式会社 三友金属 〒811-0921 福岡県博多区須恵町旗石 45-2 TEL:092/937-7700 / FAX:092/937-7701	縮 尺 A1: 1/2 A3: 1/4	設計監理	工 事 名	佐賀県医療センター好生館 増改築工事	NO. 13	最終図 20251014
2025年 4月 14日 作図						施 工	製 品 名	2階 ブラインドBOX・膳板・額縁		
2025年 8月 11日 訂正										
2025年 9月 17日 訂正										
年 月 日		谷口	一木							

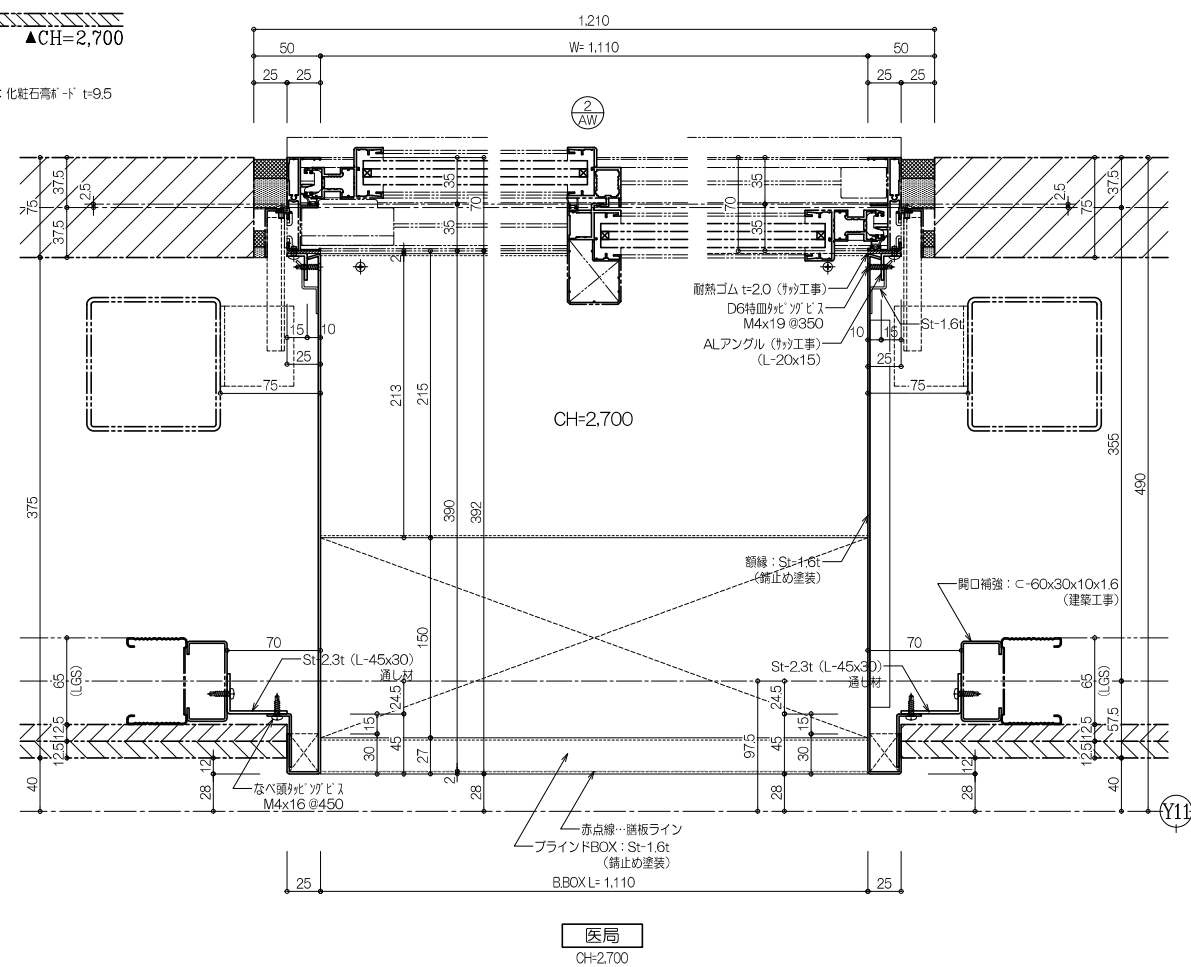
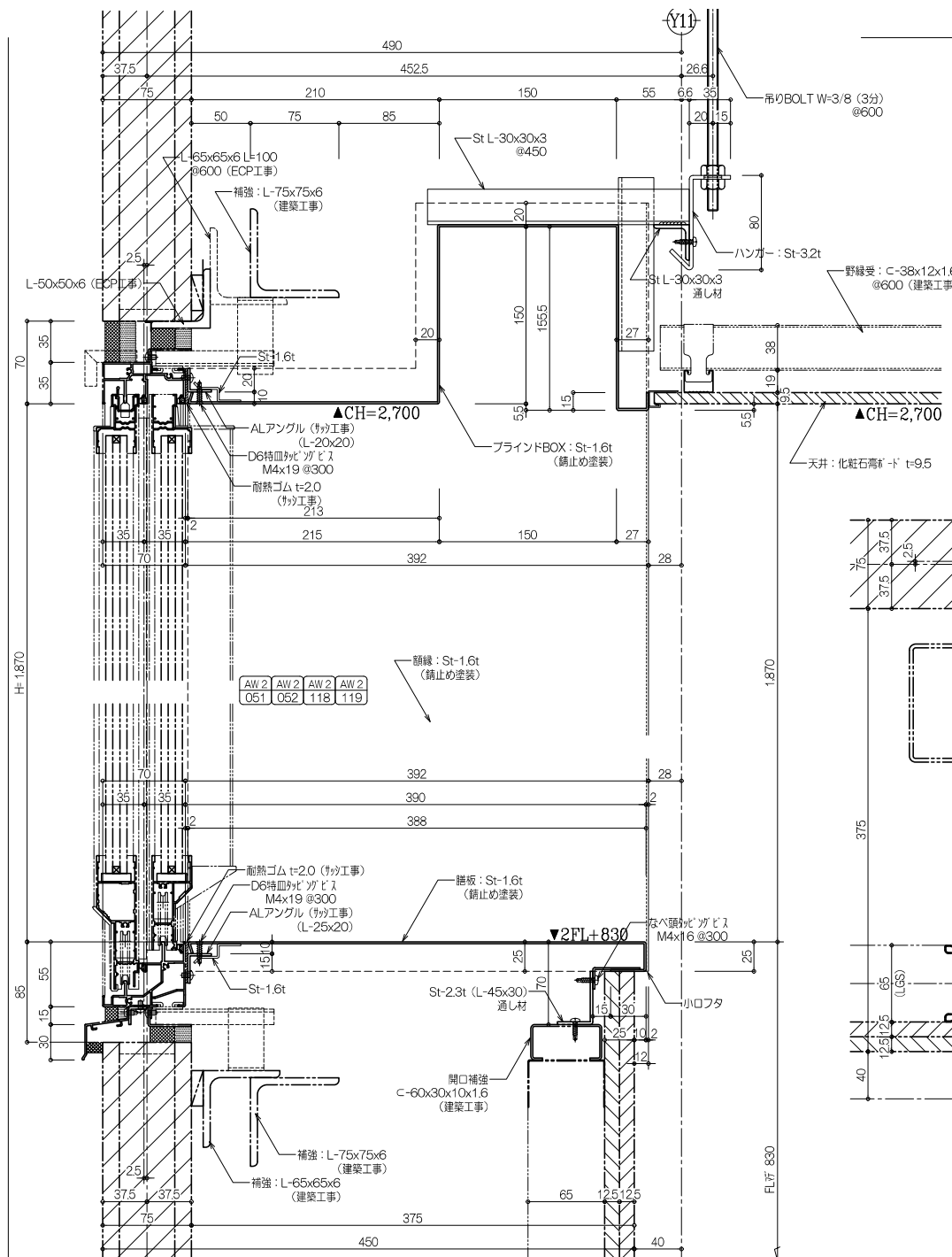

仕上・特記・訂正	受領印	製 図	担 当	 株式会社 三友金属 〒811-2221 福岡県粕屋郡清見町旅石 45-2 TEL:092/937-7700 / FAX:092/937-7701	縮 尺 A1 : 1/2 A3 : 1/4	設計監理	工 事 名 佐賀県医療センター好生館 増改築工事	NO. 15	最終図 20251014
2025年 4月 14日 作図						施 工			
2025年 8月 21日 訂正 AW-2形状変更									
2025年 9月 17日 訂正									
年 月 日					製 品 名		2階 ブラインドBOX・膳板・額縁		

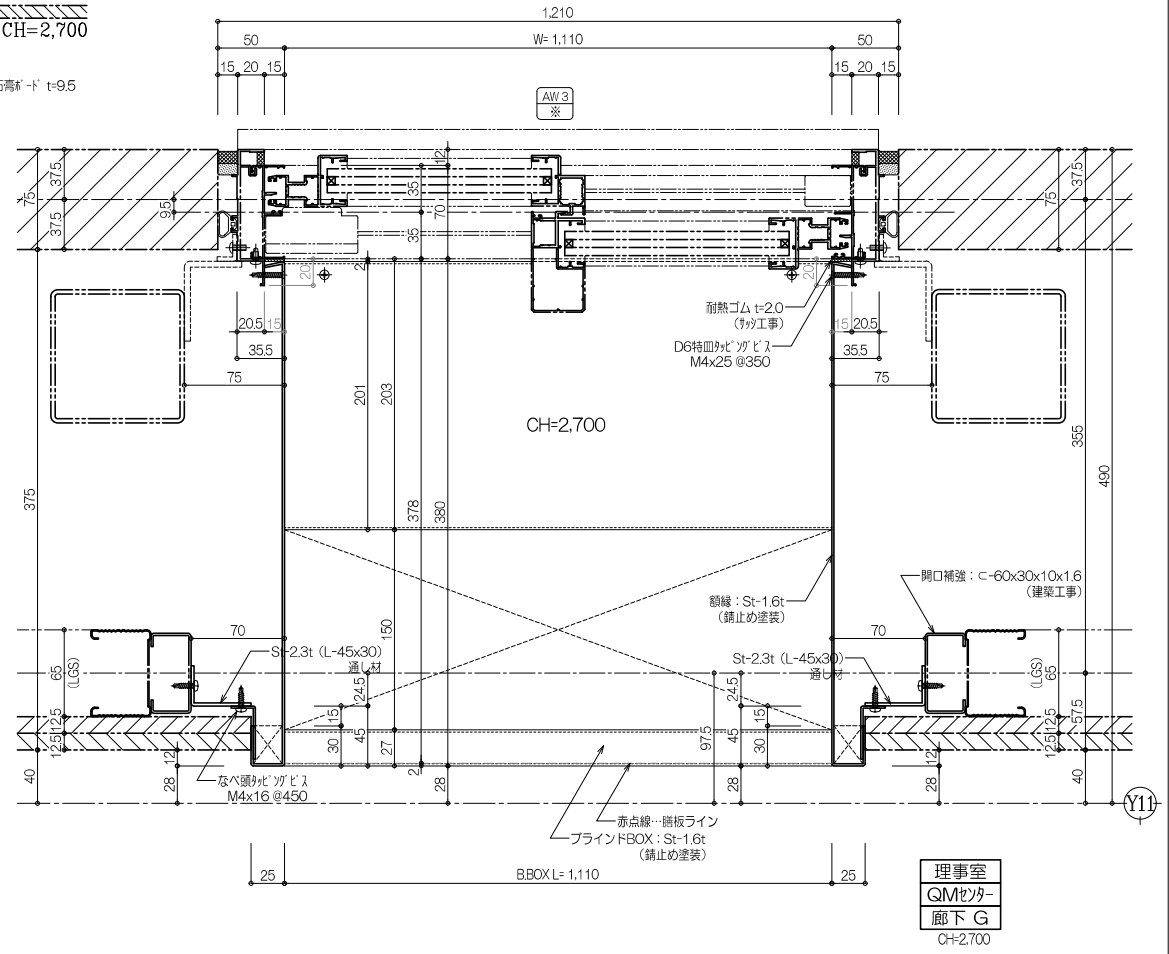
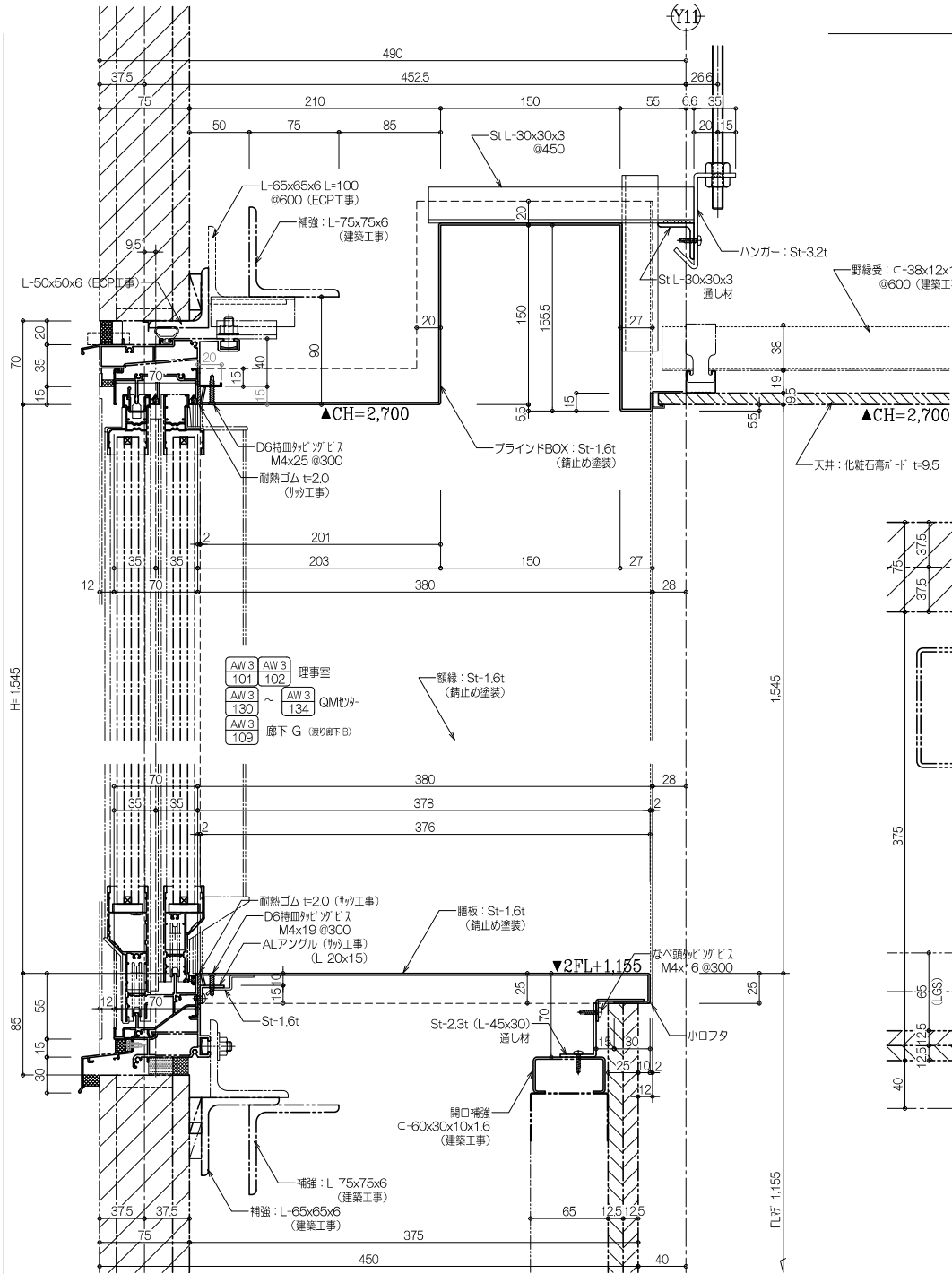

渡り廊下 B →	廊下 G	1カ所
	理科室	2カ所
	QMセンター	5カ所
2F_6 Type		

仕上・特記・訂正	受領印	製図	担当	縮尺	設計監理	工事名	佐賀県医療センター好生館 増改築工事	N0.	最終図
2025年 4月 14日 作図		谷口	一木	A1: 1/2 A3: 1/4		製品名	2階 プラントBOX・腰板・額縁	17	20251014
2025年 8月 21日 訂正					施工				
2025年 9月 17日 訂正									

株式会社 三友金属
〒811-2221 福岡県粕屋郡須恵町旅石 45-2
TEL:092/937-7700 / FAX:092/937-7701

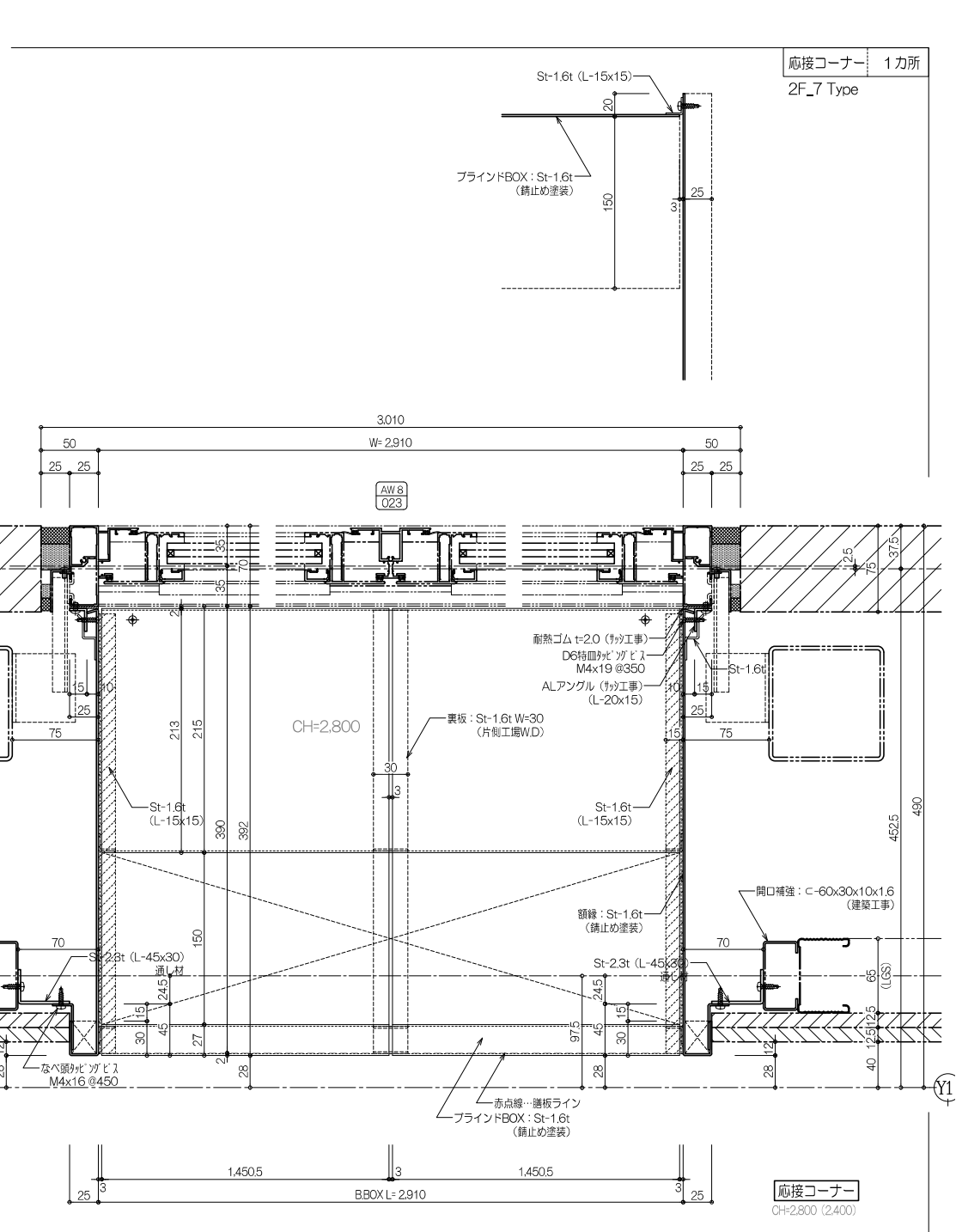

仕上・特記・訂正	受領印	製 図 担 当	 株式会社 三友金属 〒811-2221 福岡県豊前市旗石 45-2 TEL(092)937-7700 / FAX(092)937-7701	縮 尺	設計監理	工 事 名	佐賀県医療センター好生館 増改築工事	N.O.	最終図
2025年 4月 14日 作図									
2025年 8月 21日 訂正 AW-8形状変更									
2025年 9月 1日 訂正 9月 16日 訂正									
20251014									

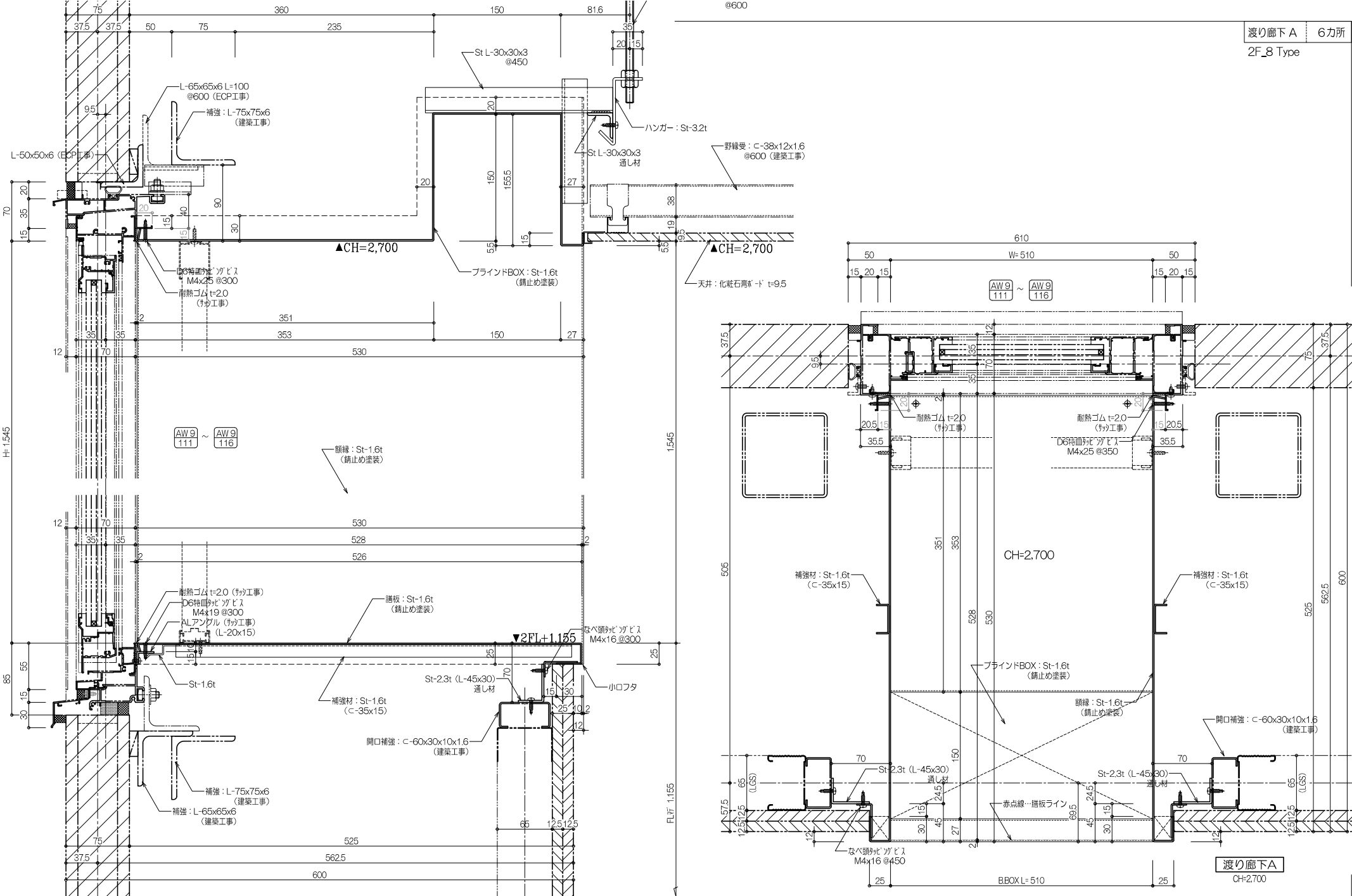

仕上・特記・訂正	受領印	製図	担当	縮尺	設計監理	工事名	NO.	最終図
2025年 4月 14日 作図	年 月 日	谷口	一木	A1: 1/2 A3: 1/4	施工	佐賀県医療センター好生館 増改築工事	19	20251014
2025年 8月 21日 訂正								
2025年 9月 17日 訂正								

株式会社三友金属

〒811-2221 福岡県粕屋郡須恵町旅石 45-2
TEL:092/937-7700 / FAX:092/937-7701

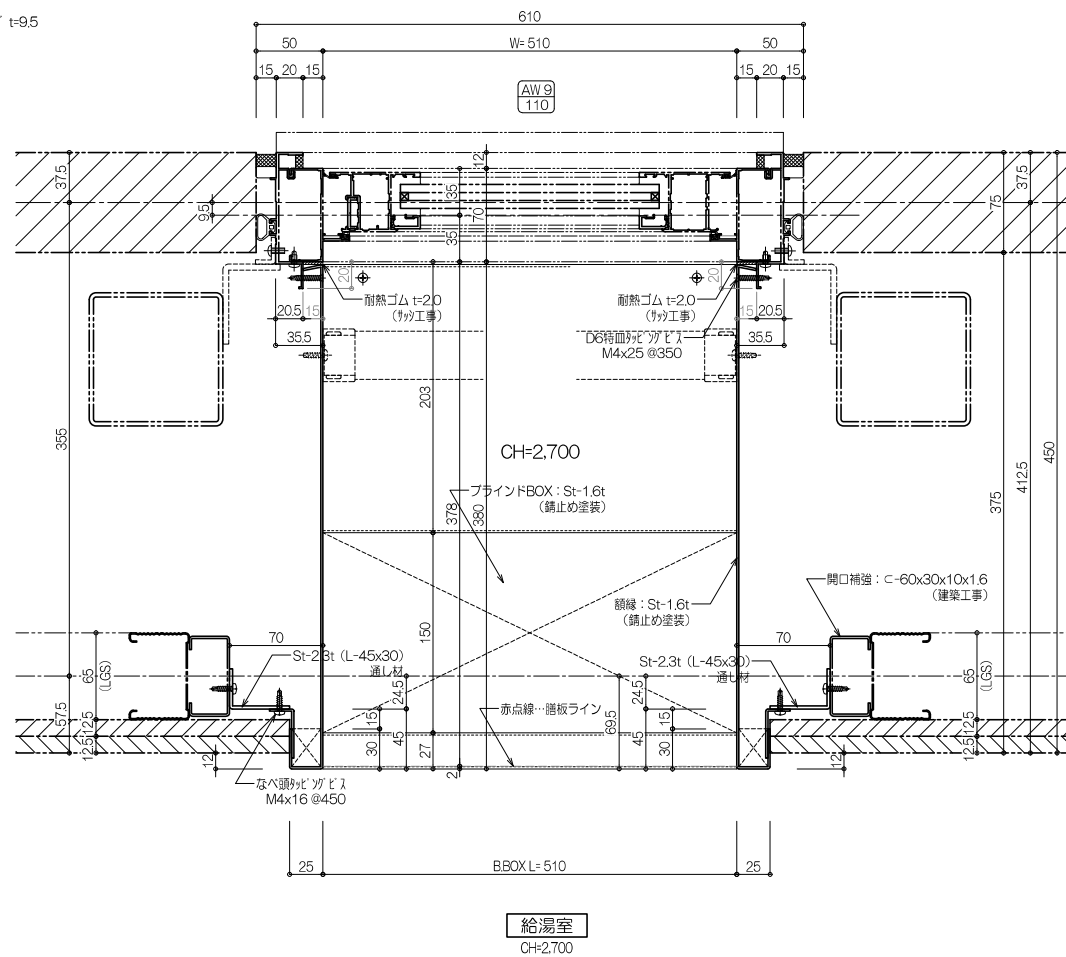
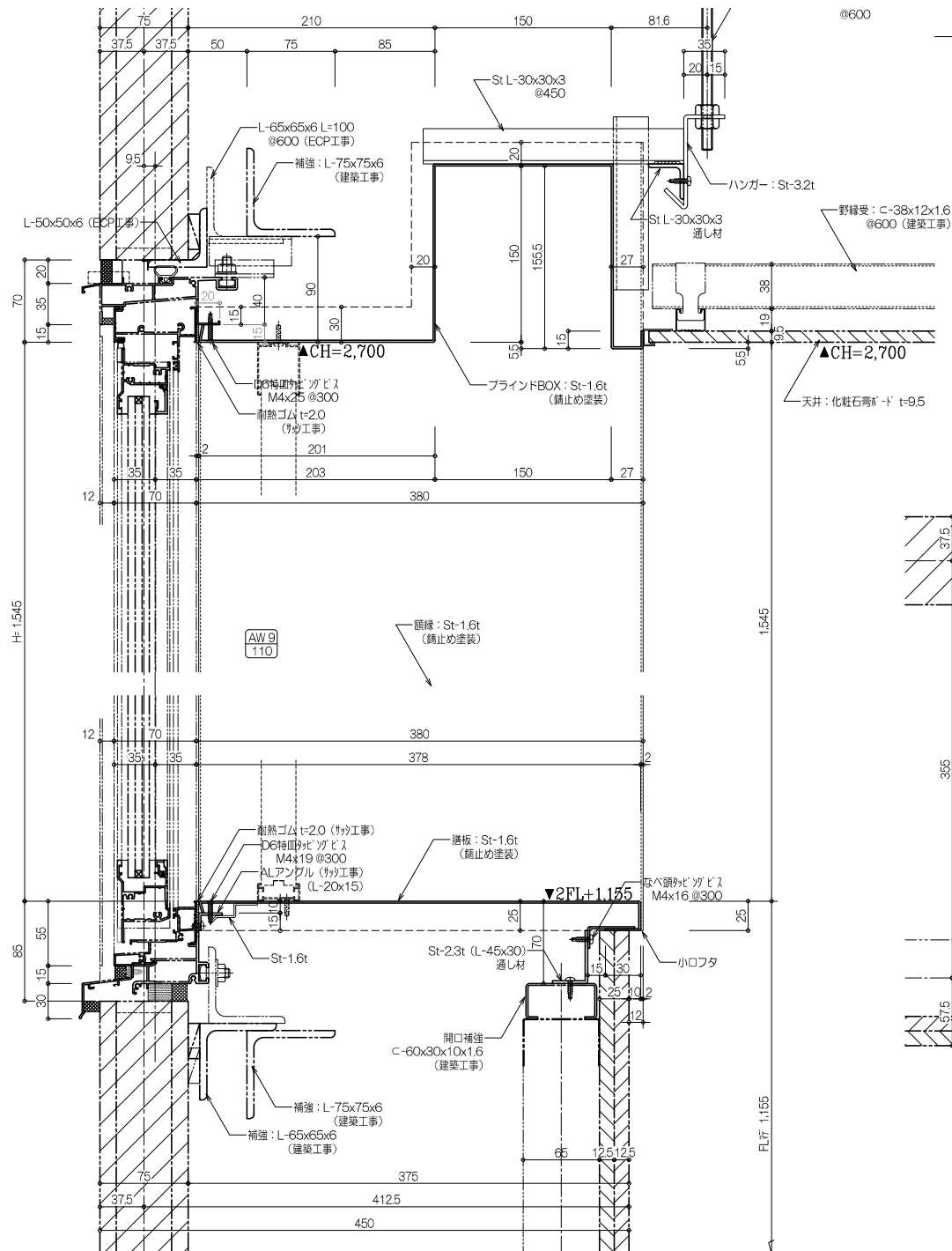

仕上・特記・訂正	受領印 年 月 日	製 図 担 当 谷口 一木	 〒811-2221 福岡県粕屋郡須恵町旅石 45-2 TEL(092)937-7700 / FAX(092)937-7701	縮 尺	設計監理	工 事 名	佐賀県医療センター好生館 増改築工事	NO.	最終図
2025年 4月 14日 作図				A1:1/2 A3:1/4					
2025年 8月 21日 訂正									
2025年 9月 17日 訂正									
					施 工	製 品 名	2階 ブラインドBOX・膳板・額縁	21	20251014

佐賀県医療センター好生館 増改築工事

3階 ブラインドBOX・膳板・額縁 製作図

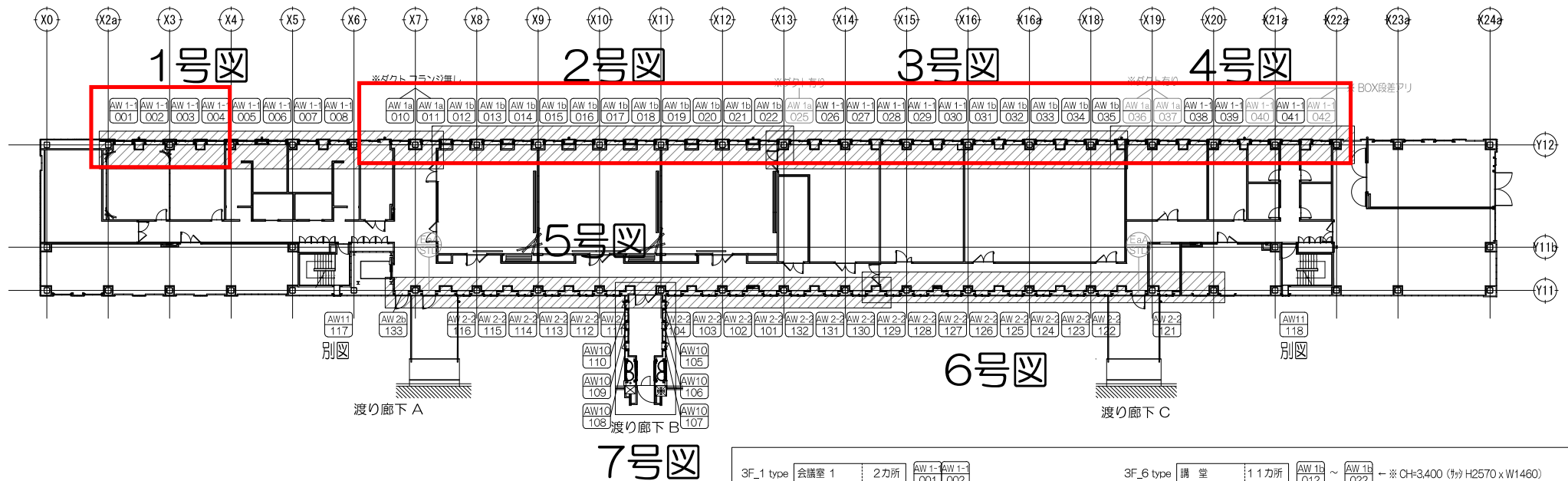

特記

に囲まれた範囲にあるブラインドボックスに
横型ブラインドを設置する

範囲外にあるブラインドボックスには今回は設置しない

3F_1 type	会議室 1	2カ所	AW 1-1-001, AW 1-1-002		3F_6 type	講堂	1カ所	AW 1b-012 ~ AW 1b-022	※ CH=3,400 (巾 H2570 x W1460)
3F_1 type	会議室 2	2カ所	AW 1-1-003, AW 1-1-004		3F_7 type	災害研修室	5カ所	AW 1b-031 ~ AW 1b-035	※ CH=3,400 (巾 H2570 x W1460)
3F_1 type	備品庫	2カ所	AW 1-1-026, AW 1-1-027		3F_8 type	廊下 I	13カ所	AW 2-2-101 ~ AW 2-2-104, AW 2-2-130, AW 2-2-132, AW 2-2-111, AW 2-2-116	※ BOX巾150 (巾 H1870 x W1110)
3F_1 type	救命救急むし	3カ所	AW 1-1-028 ~ AW 1-1-030		3F_8 type	廊下 J	8カ所	AW 2-2-122, AW 2-2-129	
3F_1 type	リト会議室	1カ所	AW 1-1-038		3F_8 type	給湯室	1カ所	AW 2-2-121	
3F_1 type	リト会議室兼講義室	1カ所	AW 1-1-039		3F_9 type	渡り廊下 B	6カ所	AW 10-105 ~ AW 10-110	← (巾 H1870 x W510)
3F_1 type	廊下 J	1カ所	AW 1-1-041		3F_10 type	廊下 I	1カ所	AW 2b-133	※ BOX巾150 (巾 H2700 x W1110)
3F_1 type	女子便所	2カ所	AW 1-1-005, AW 1-1-006		3F_11 type	廊下 I	1カ所	Ea STD	
3F_1 type	男子便所	2カ所	AW 1-1-007, AW 1-1-008		3F_11 type	廊下 J	1カ所	Ea STD	
3F_3 type	リト会議室 1	1カ所	AW 1-1-040	※ BOX段差アリ・CH=2,550/2,700					
3F_3 type	リト会議室 3	1カ所	AW 1-1-042						
3F_4 type	備品庫	1カ所	AW 1a-025	※ ダクト有り					
3F_4 type	リト会議室	2カ所	AW 1a-036, AW 1a-037						
3F_5 type	廊下 I	2カ所	AW 1a-010, AW 1a-011	※ ダクトフランチ無し					

3F_2 type ← 3F_1 typeとする。

合計…70カ所
※ 無記入…BOX巾130・CH=2700 (巾 H1870 x W1460) → 共通

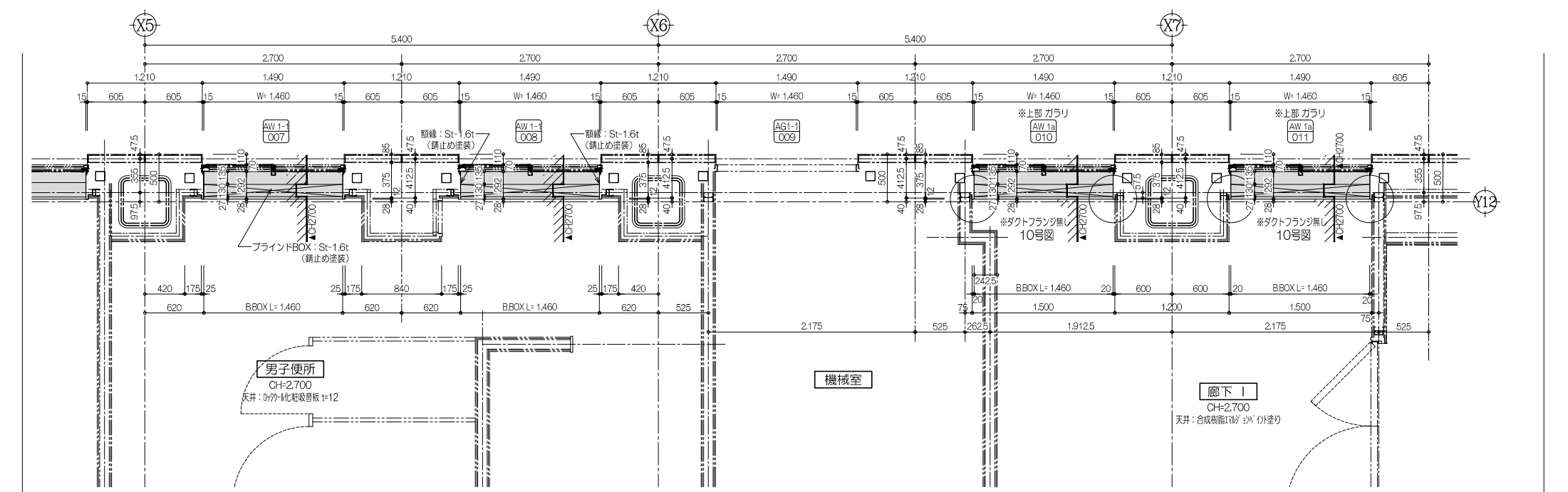
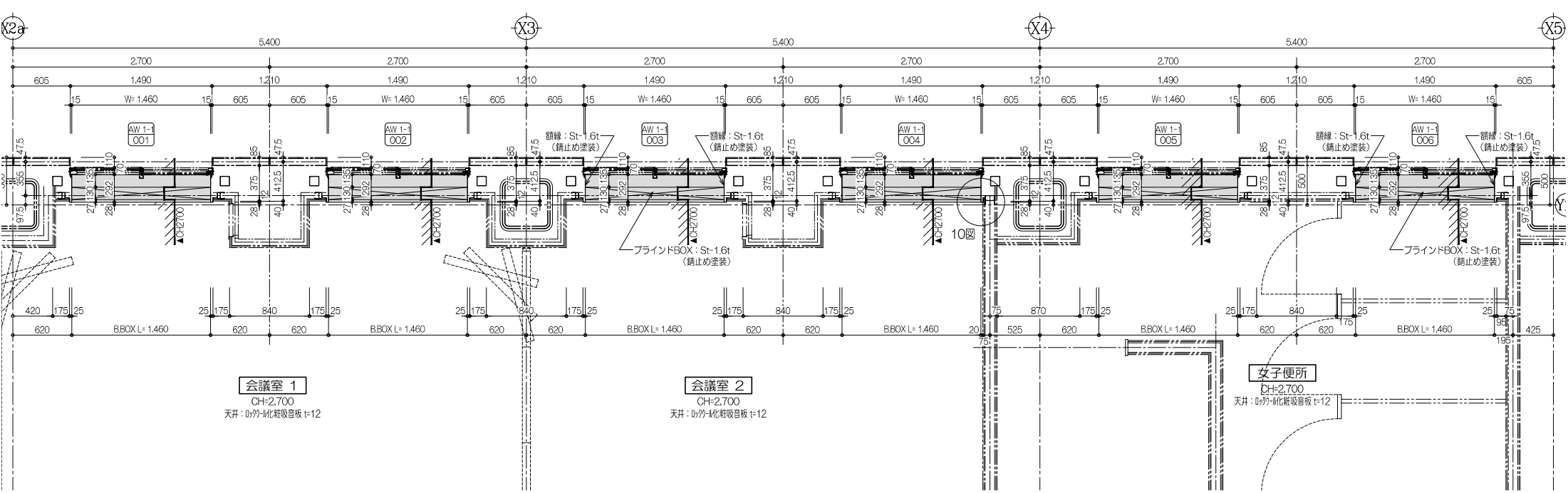

仕上・特記・訂正		受領印	製 図	担 当	 三友金属 〒811-2221 福岡県粕屋郡須恵町旅社 45-2 TEL(092)937-7700 / FAX(092)937-7701	縮 尺		設計監理	工 事 名	佐賀県医療センター好生館 増改築工事	NO. 1	最終図 20251105	
2025年 4月 14日 作図						A1: 1/20 A3: 1/40							施 工
2025年 8月 22日 訂正						谷 口 一 木		製品名	3階 プラインドBOX・膳板・額縁				
2025年 9月 17日 訂正 10月 9日 訂正						年 月 日							

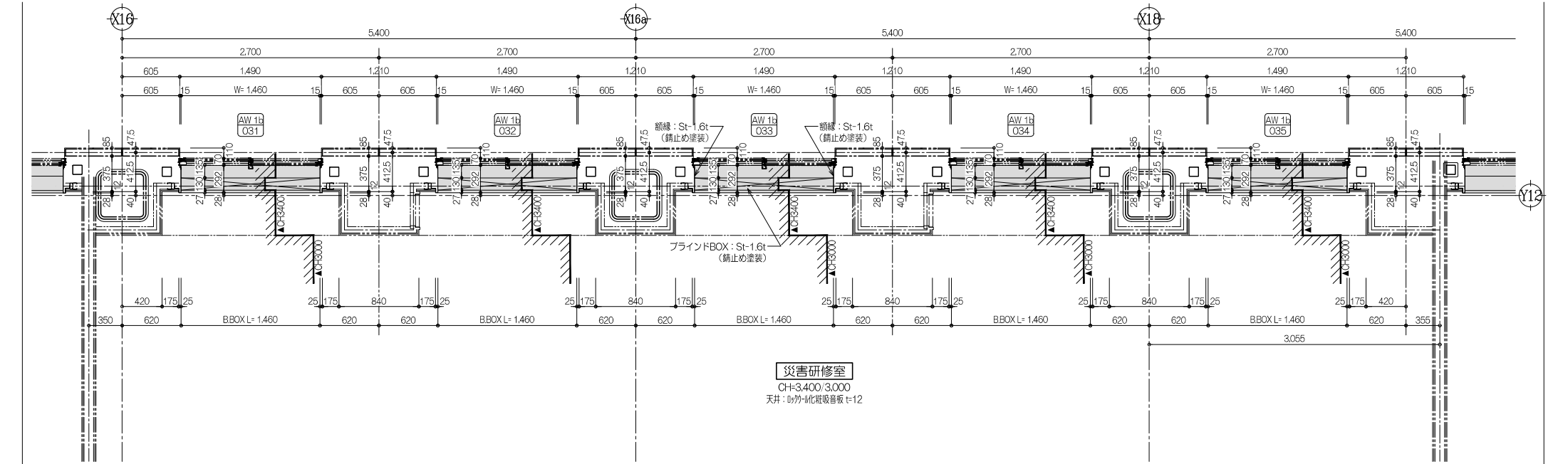
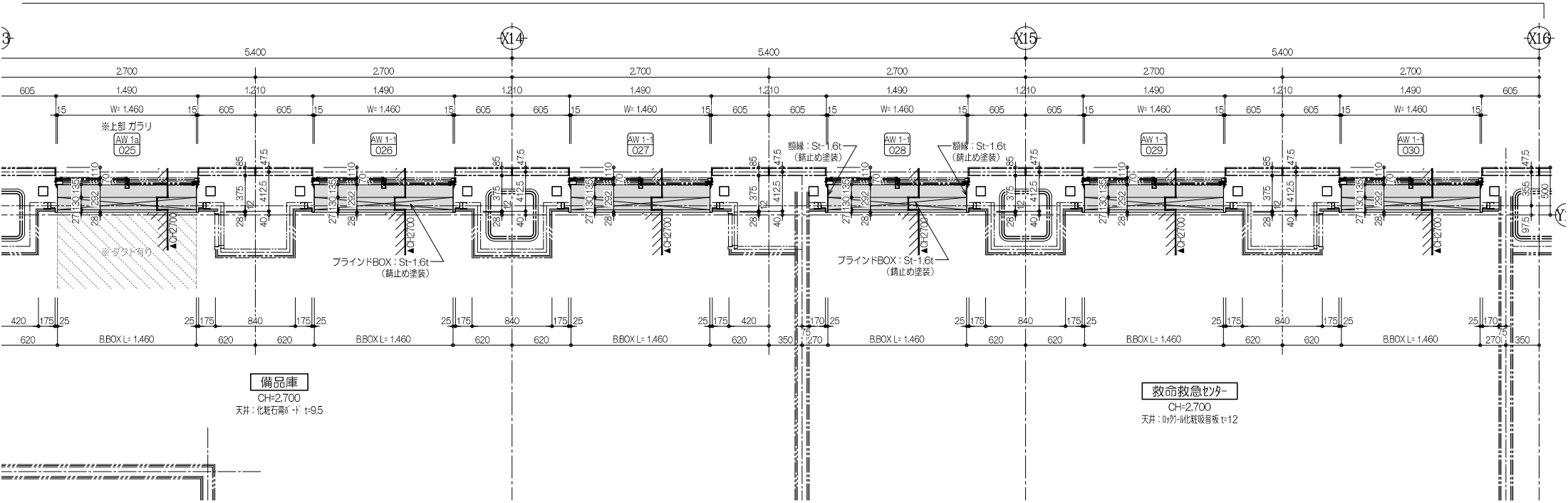

仕上・特記・訂正	受領印	製図	担当	縮尺	設計監理	工事名	佐賀県医療センター好生館 増改築工事	N0.	最終図
2025年 4月 14日 作図		谷口	一木	A1: 1/20 A3: 1/40		製品名	3階 ブラインドBOX・膳板・額縁	3	20251105
2025年 8月 22日 訂正					施工				
2025年 9月 17日 訂正 10月4日 訂正	年 月 日								

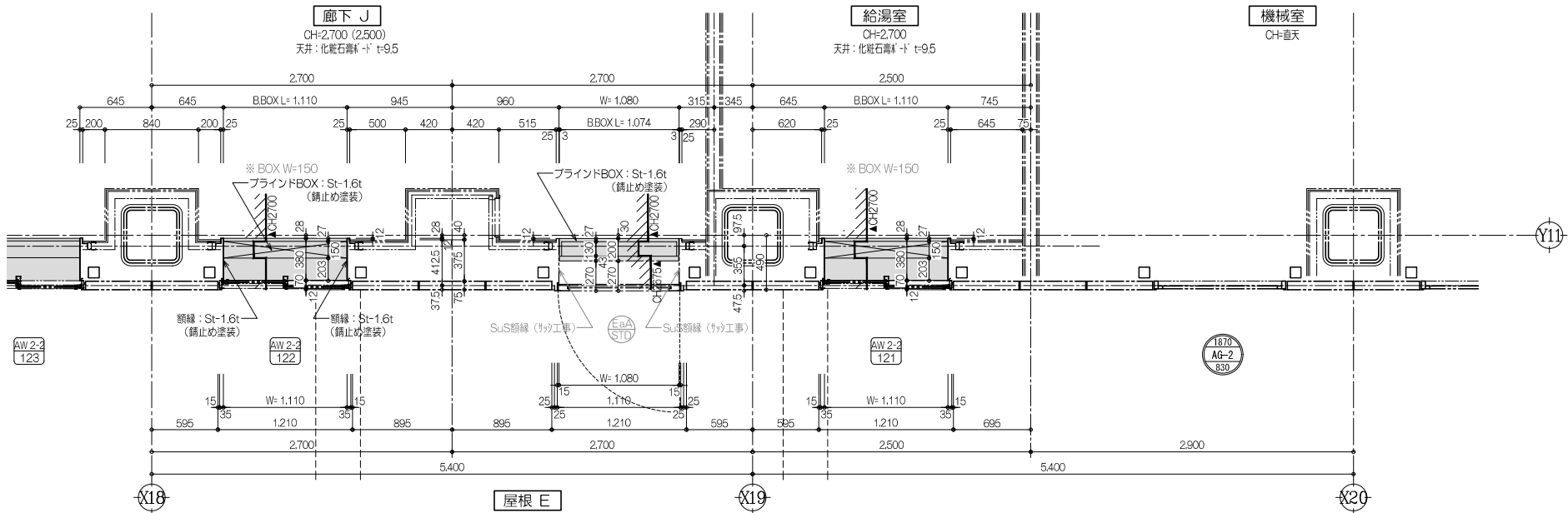
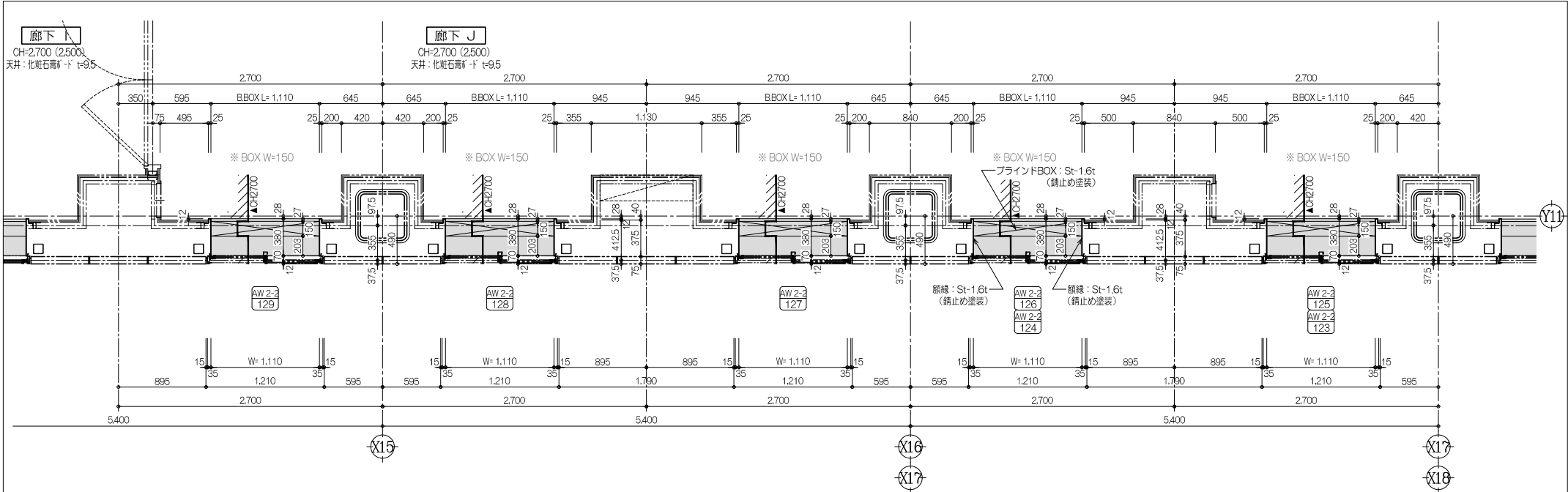

仕上・特記・訂正 2025年 4月 14日 作図 2025年 8月 22日 訂正 2025年 9月 17日 訂正	受領印 年 月 日	製図 谷口	担当 一木	縮尺 A1: 1/20 A3: 1/40	設計監理 施工	工事名	佐賀県医療センター好生館 増改築工事	NO. 6	最終図 20251105
						製品名	3階 プラインドBOX・膳板・額縁		

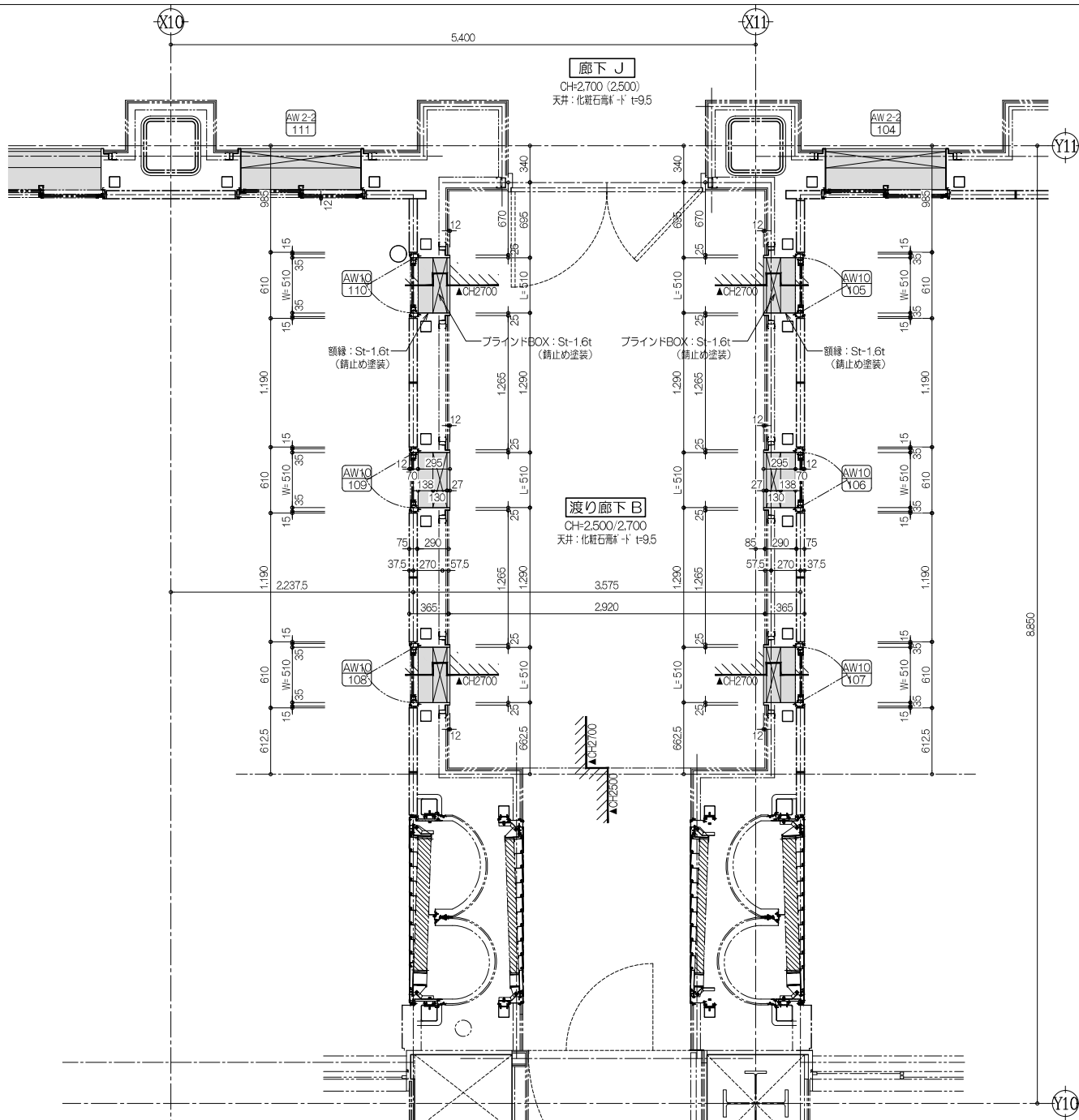

仕上・特記・訂正 2025年 4月 14日 作図 2025年 8月 22日 訂正 2025年 9月 17日 訂正	受領印 年 月 日	製 図 担 当 谷 口 一 木	縮 尺 A1: 1/20 A3: 1/40	設計監理 施 工	工 事 名	佐賀県医療センター好生館 増改築工事	NO. 7	最終図 20251105
					製 品 名	3階 ブラインドBOX・膳板・額縁		

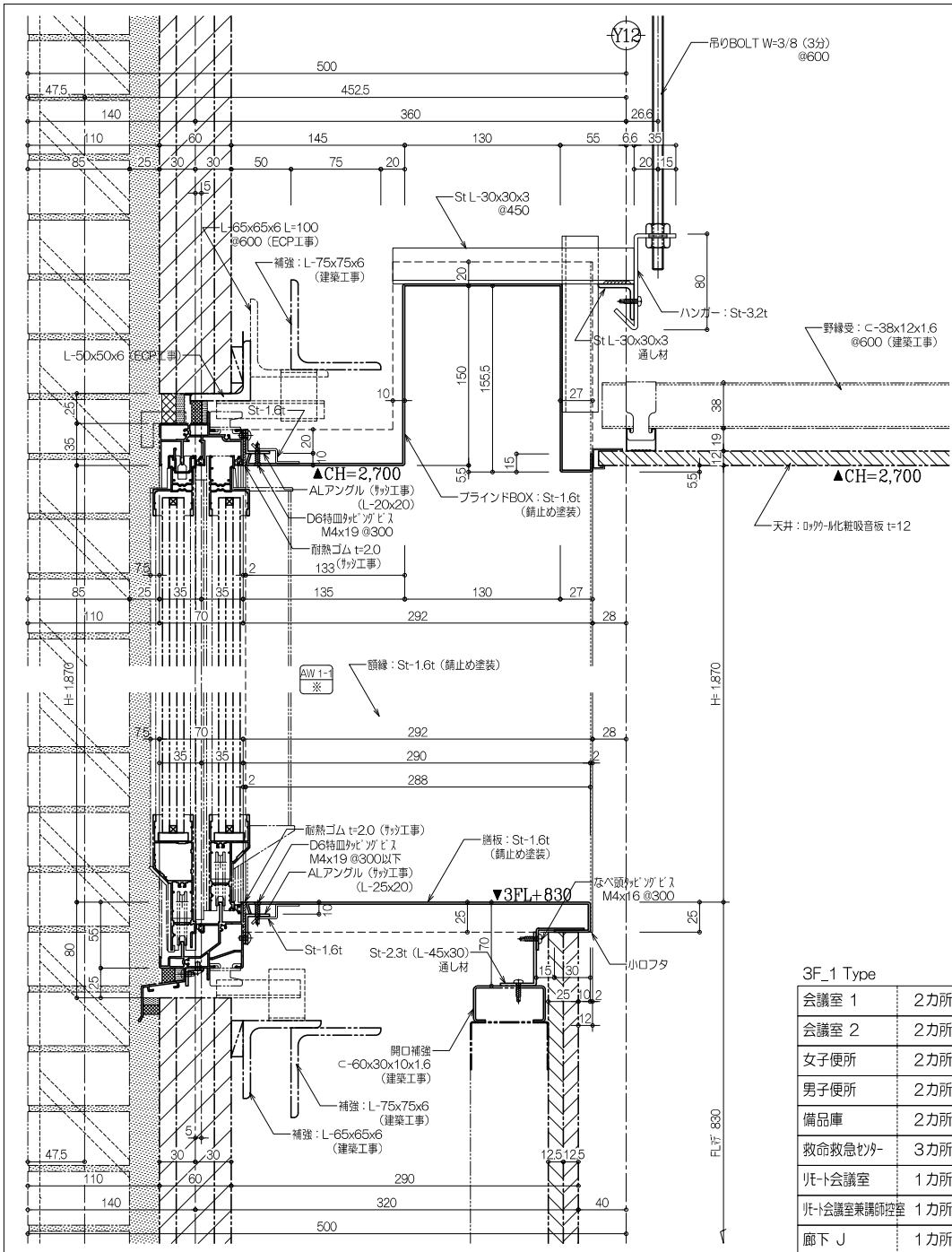

3F_1 Type	
会議室 1	2カ所
会議室 2	2カ所
女子便所	2カ所
男子便所	2カ所
備品庫	2カ所
救命救急センター	3カ所
リフト会議室	1カ所
リフト会議室兼講師控室	1カ所
廊下 J	1カ所

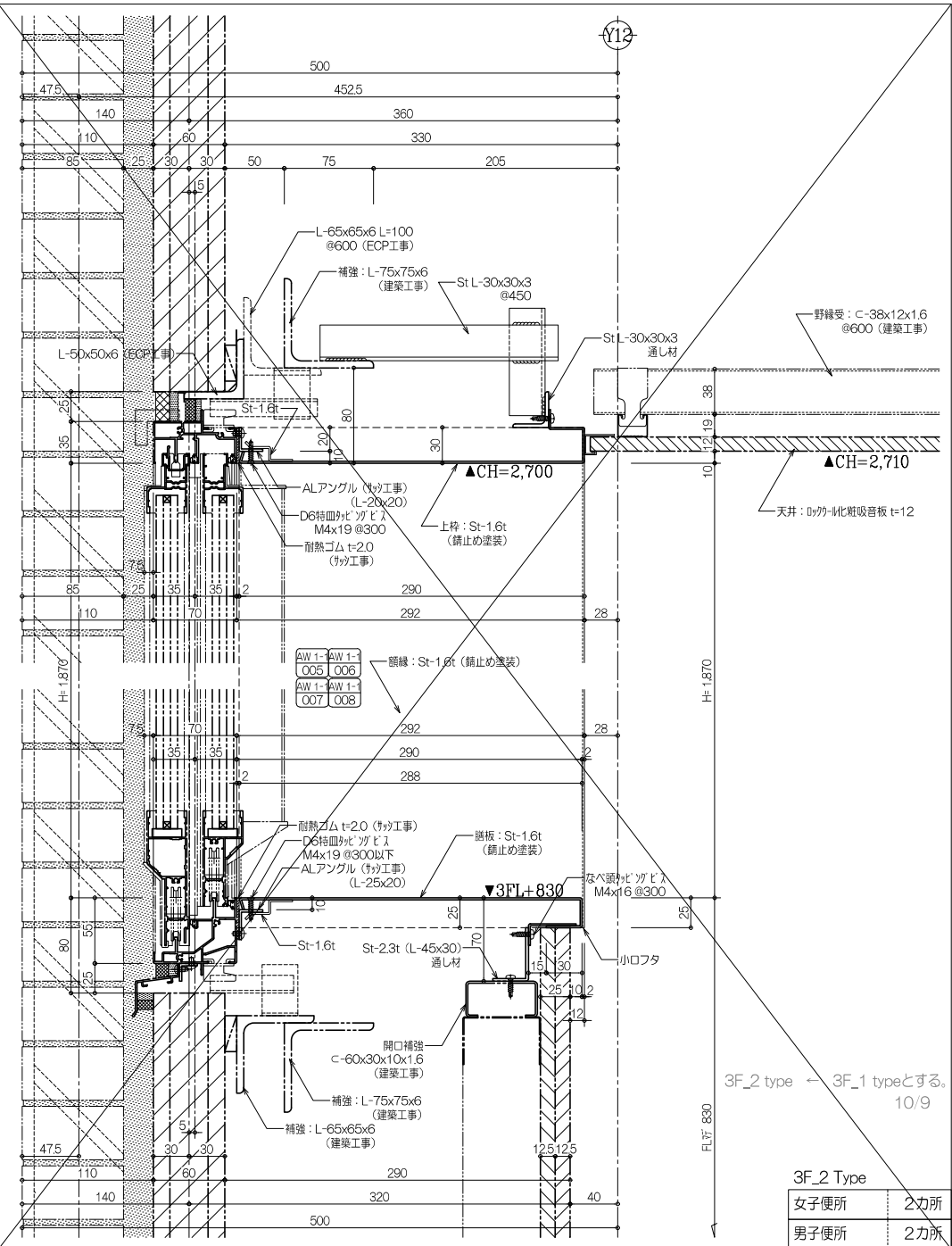

3F_2 Type	
女子便所	2カ所
男子便所	2カ所

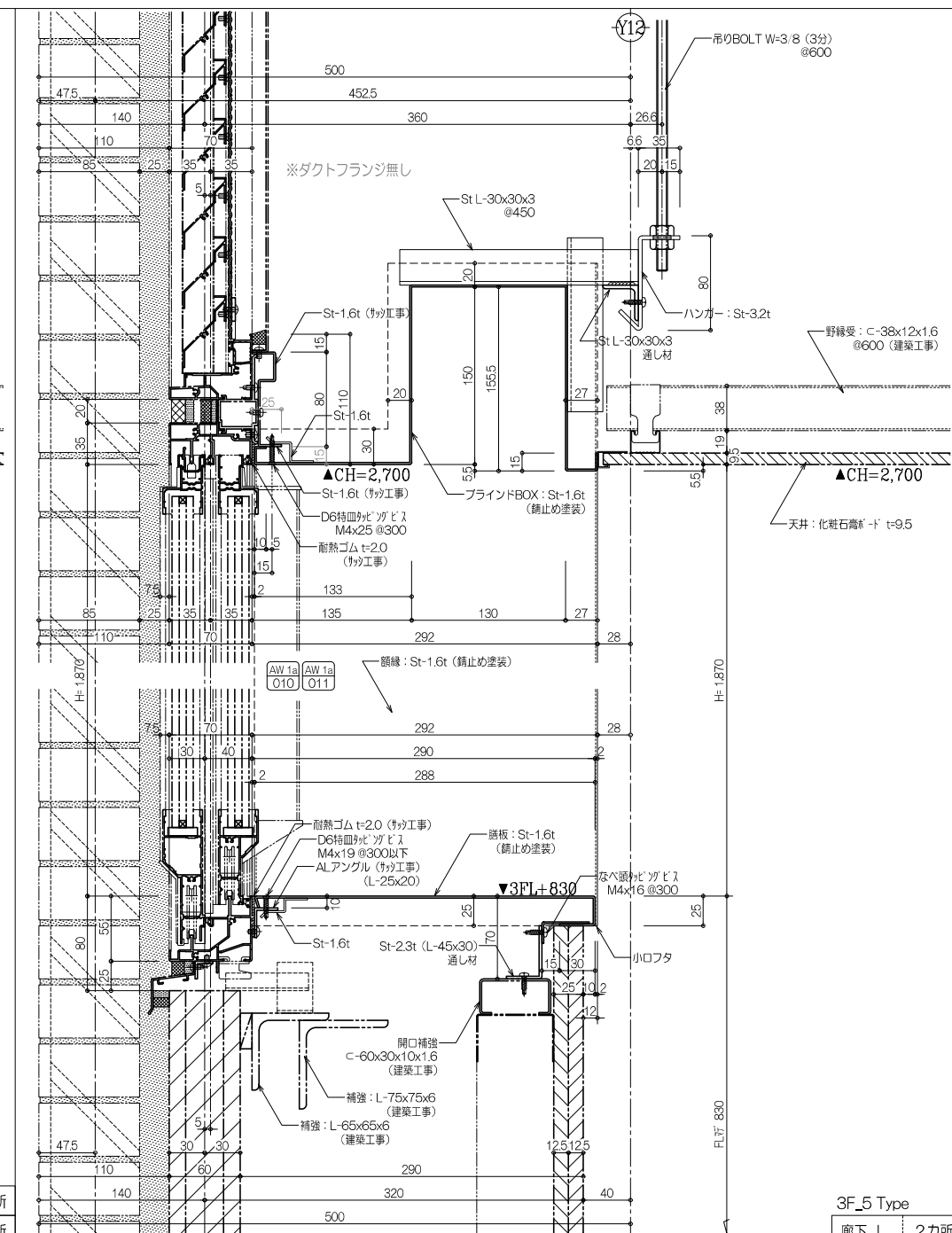

仕上・特記・訂正	受領印	製 図 担 当 谷口 一木	 〒811-2221 福岡県粕屋郡須恵町旅石 45-2 TEL(092)937-7700 / FAX(092)937-7701	縮 尺 A1: 1/2 A3: 1/4	設計監理	工 事 名 佐賀県医療センター好生館 増改築工事	NO. 8a	最終図 20251105
2025年 8月 22日 作図					施 工			
2025年 9月 17日 訂正								
年 月 日								

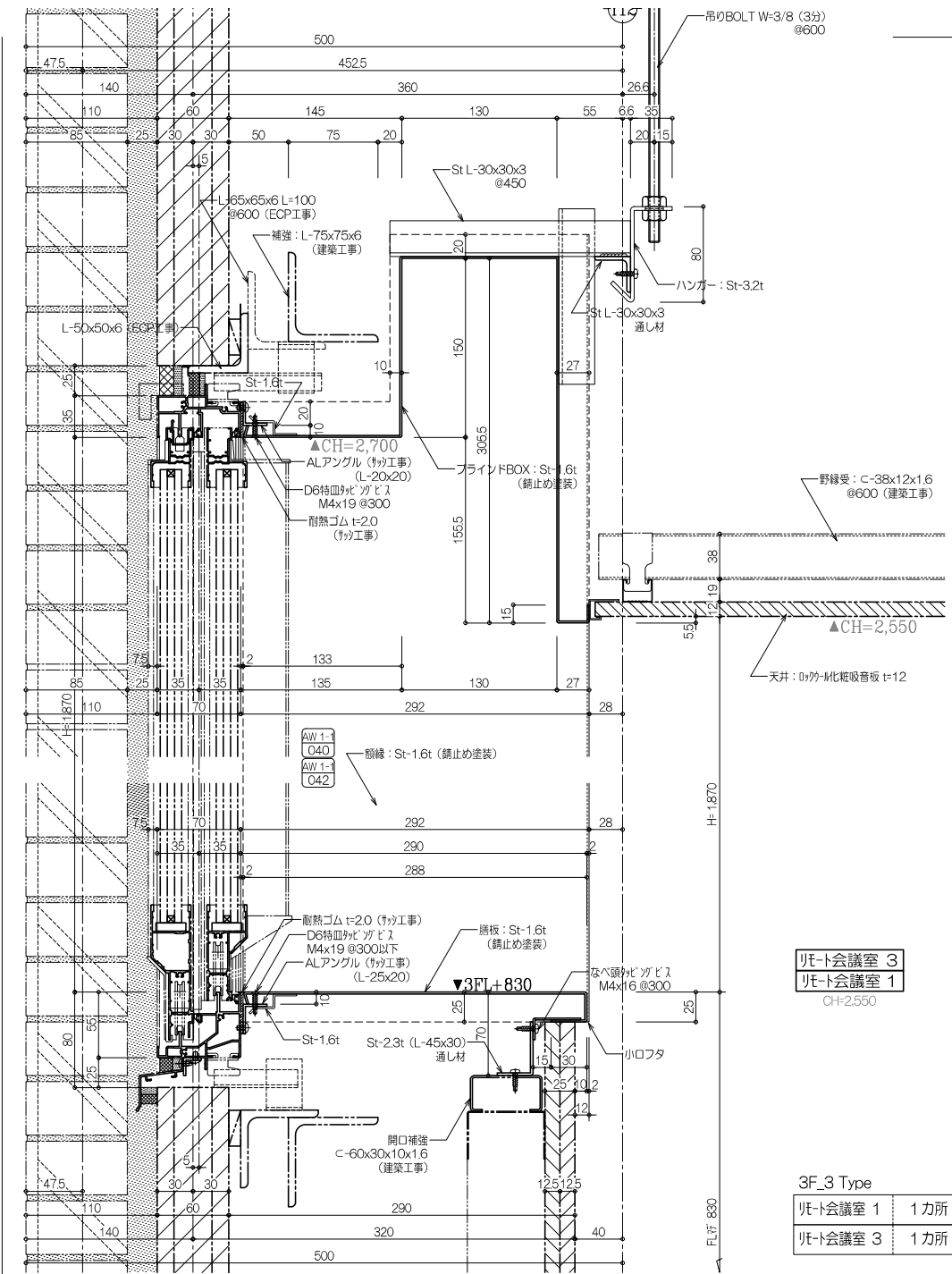

リフト会議室 3
リフト会議室 1
CH=2,550

3F_3 Type	
リフト会議室 1	1カ所
リフト会議室 3	1カ所

仕上・特記・訂正
2025年 9月 1日 作図
2025年 9月 17日 訂正

受領印
年 月 日

製図	担当
谷口	一木

株式会社 三友金属
〒811-2221 福岡県粕屋郡須恵町旅石 45-2
TEL:092/937-7700 / FAX:092/937-7701

縮尺
A1: 1/2 A3: 1/4

設計監理
施工

工事名	佐賀県医療センター好生館 増改築工事
製品名	3階 ブラインドBOX・膳板・額縁

NO.	最終図
8b	20251105

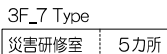
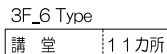

仕上・特記・訂正	受領印	製 図	担 当	 〒811-2221 福岡県糟屋郡須恵町旅石 45-2 TEL(092)937-7700 / FAX(092)937-7701	縮 尺	設計監理	工 事 名	佐賀県医療センター好生館 増改築工事	NO.	最終図				
2025年 4月 14日 作図						A1: 1/2 A3: 1/4					施 工	製 品 名	3階 ブラインドBOX・膳板・額縁	9
2025年 8月 22日 訂正 AW-1b形状変更					年 月 日	谷口	一木							
2025年 9月 17日 訂正 10月4日 訂正														

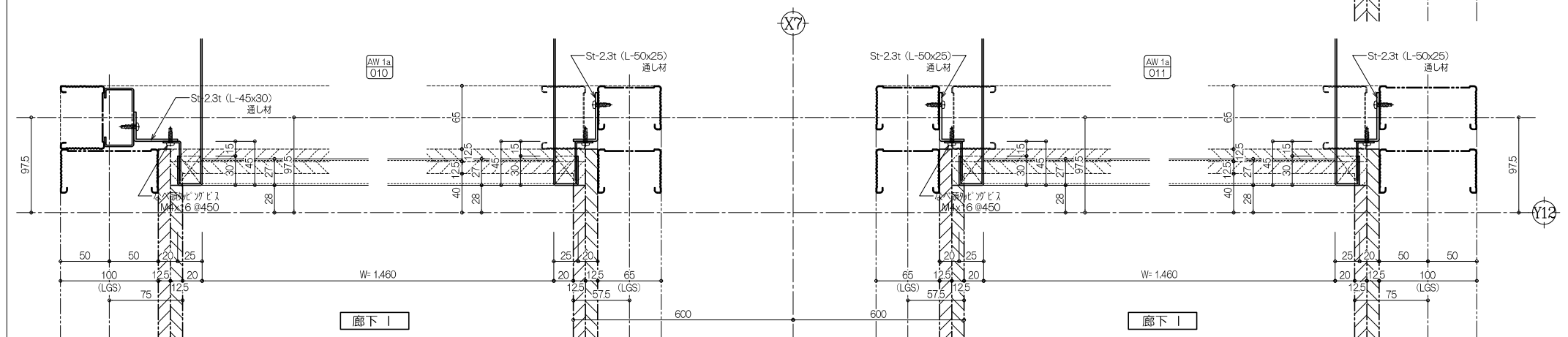
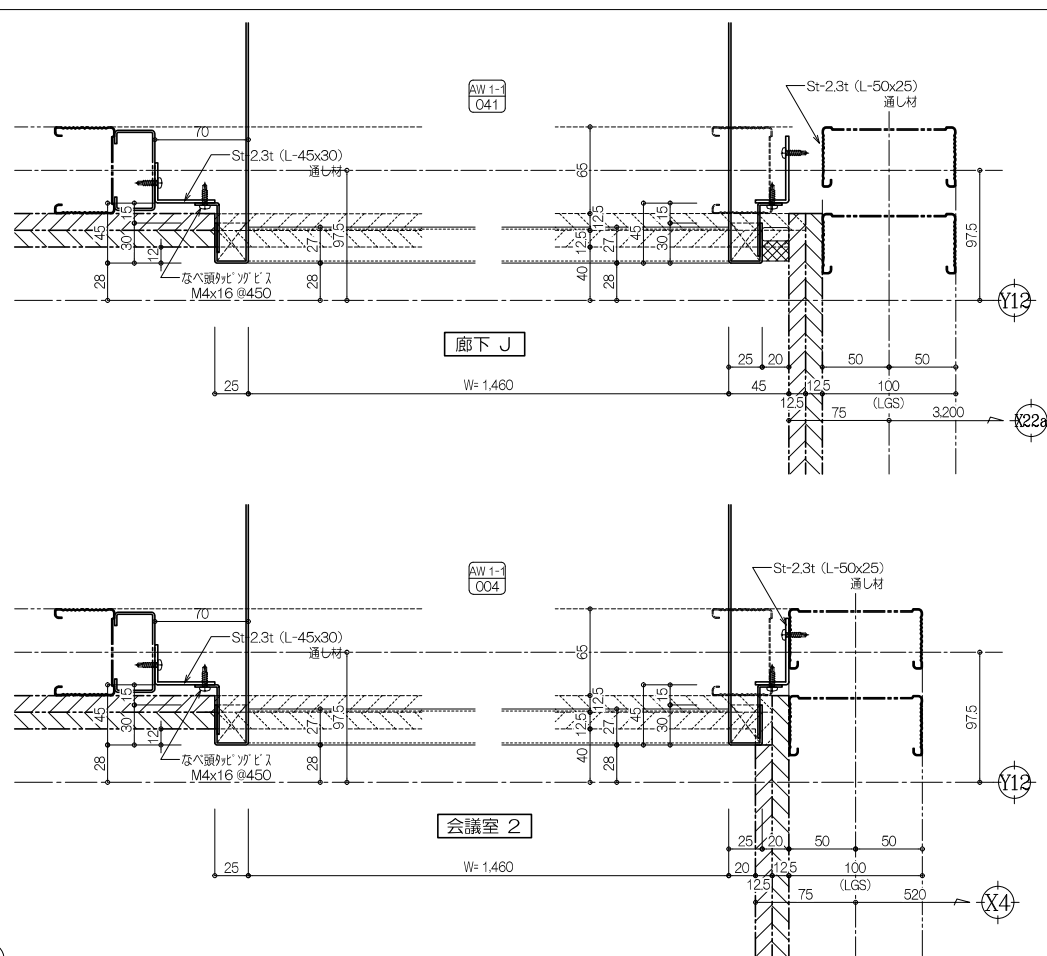

仕上・特記・訂正	受領印 年 月 日	製 図 担 当 谷口 一木	 株式会社 三友金属 〒811-2221 福岡県糟屋郡須恵町旗石 45-2 TEL:092/937-7700 / FAX:092/937-7701	縮 尺 A1 : 1/2 A3 : 1/4	設計監理	工 事 名 佐賀県医療センター好生館 増改築工事	NO. 10	最終図 20251105
2025年 4月 14日 作図					施 工 製 品 名 3階 プラインBOX・膳板・額縁			
2025年 8月 22日 訂正								
2025年 9月 17日 訂正								

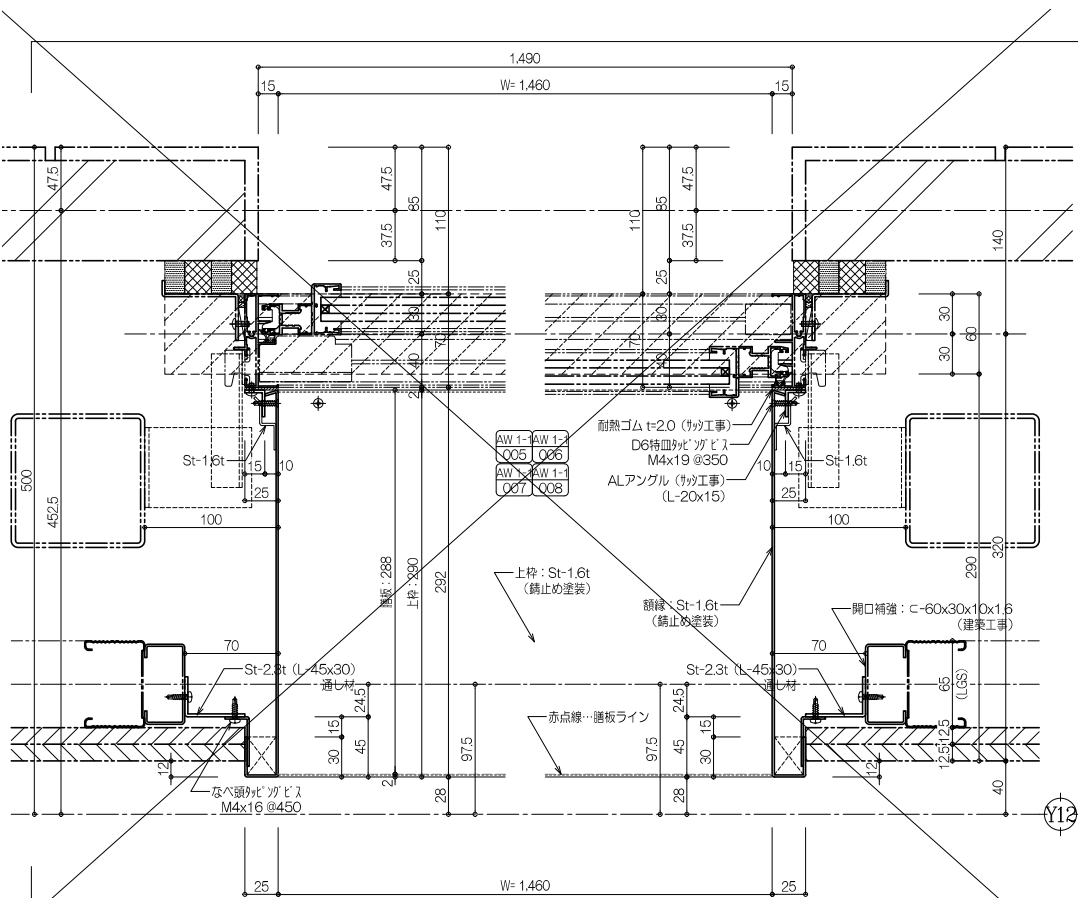

※ 女子便所・男子便所はBOX形状ナシ

女子便所
男子便所

基準図と同じとする。

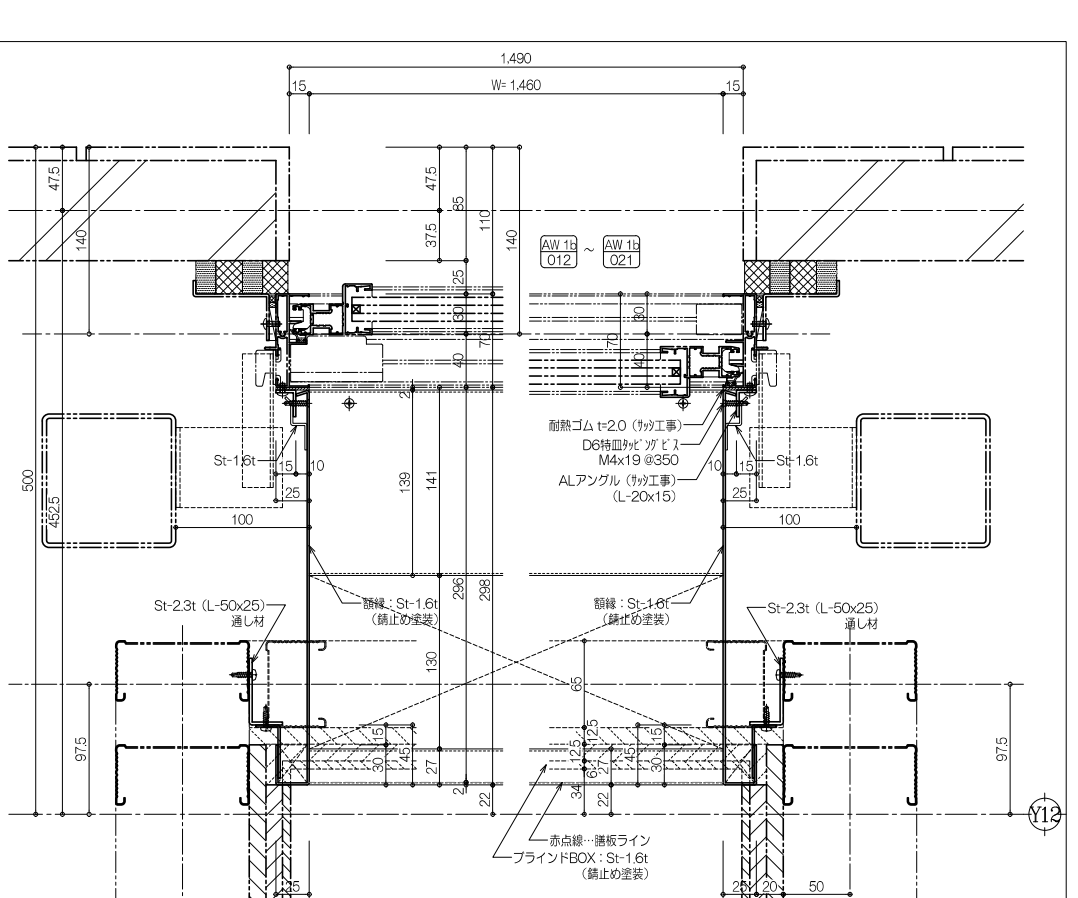

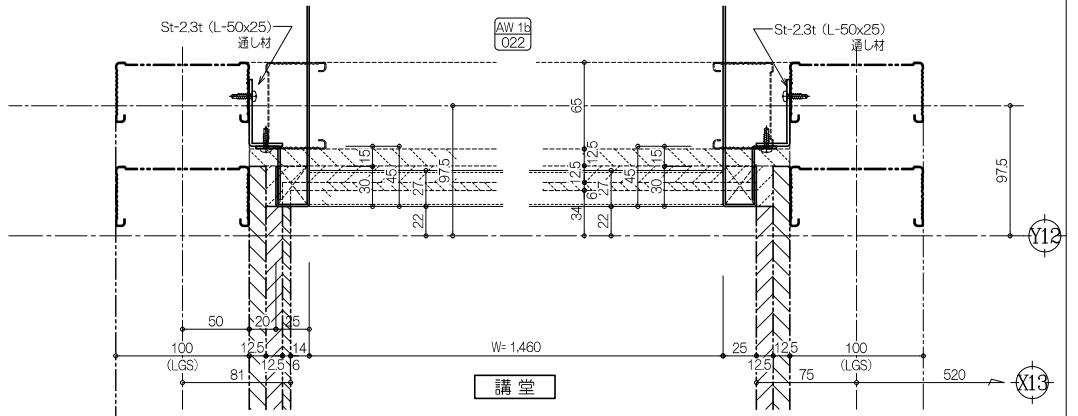

講堂



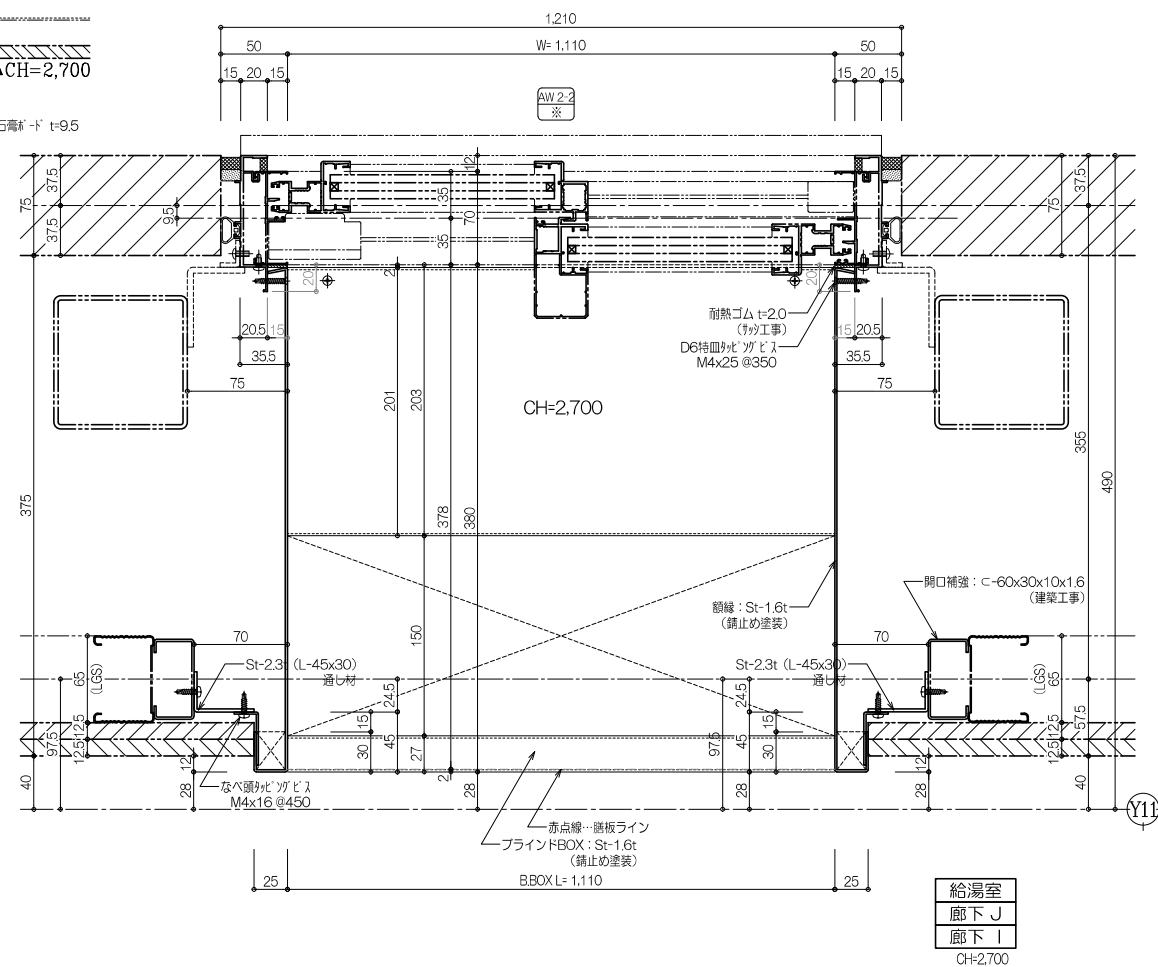

講堂

仕上・特記・訂正	受領印	製図	担当	縮尺	設計監理	工事名	NO.	最終図
2025年 4月 14日 作図		谷口	一木	A1: 1/2 A3: 1/4		佐賀県医療センター好生館 増改築工事	11	
2025年 8月 22日 訂正					施工	製品名		20251105
2025年 9月 17日 訂正						3階 プラインドBOX・膳板・額縁		

3F 8 Type

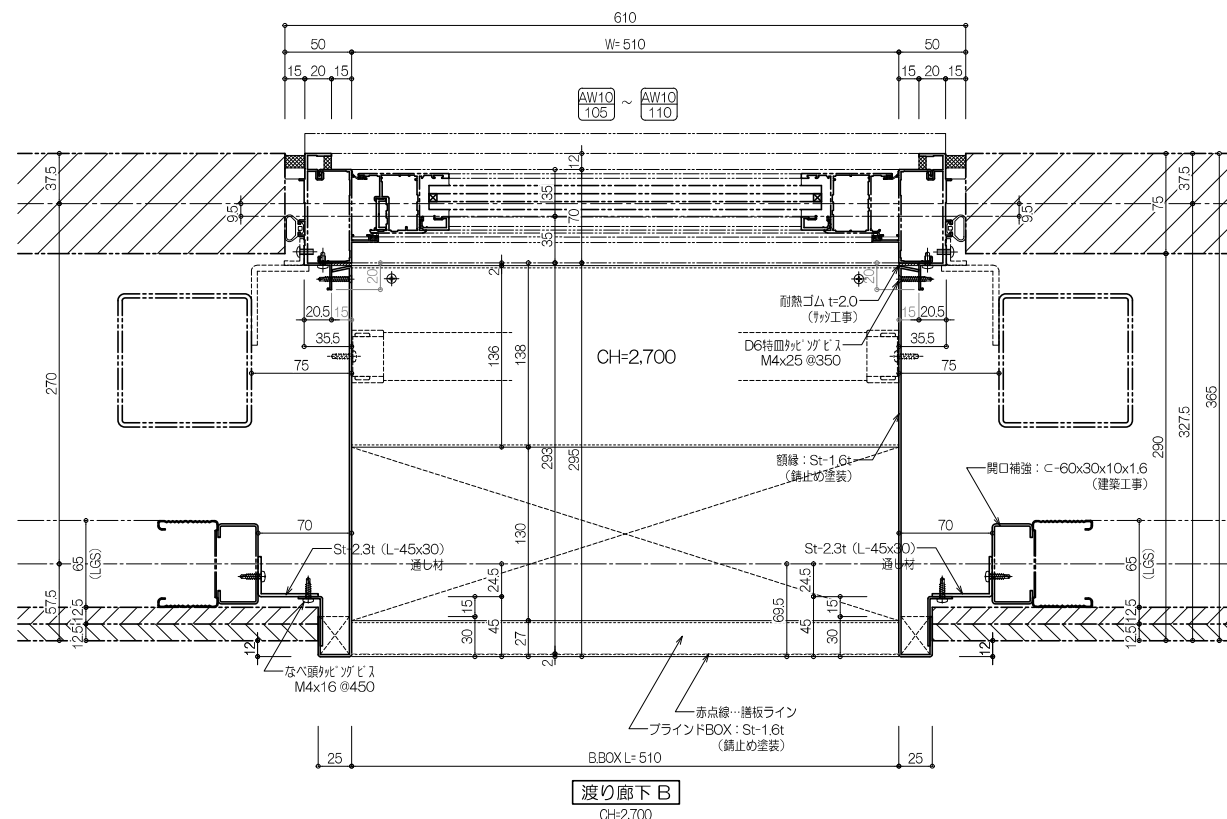
仕上・特記・訂正	受領印	製 図	担 当	 株式会社 三友金属 〒811-2921 福岡県豊都須恵町旅石 45-2 TEL(092)937-7700 / FAX(092)937-7701	縮 尺	設計監理	工 事 名	佐賀県医療センター好生館 増改築工事	NO.	最終図					
2025年 4月 14日 作図											谷口 一木	A1: 1/2 A3: 1/4	施 工	製 品 名	3階 ブラインドBOX・膳板・額縁
2025年 8月 22日 訂正															
2025年 9月 17日 訂正															
年 月 日															
20251105															



仕上・特記・訂正	<div>受領印</div> <div>年 月 日</div>	<div>製 図</div> <div>担 当</div> <div>谷口 一木</div>	<div> 株式会社 三友金属</div> <div>〒811-2221 福岡県粕屋郡須恵町旅石 45-2 TEL.(092)937-7700 / FAX.(092)937-7701</div>	<div>縮 尺</div> <div>A1 : 1/2 A3 : 1/4</div>	設計監理		工 事 名	佐賀県医療センター好生館 増改築工事	NO. 13	最終図 20251105
2025年 4月 14日 作図					施 工	製品名	3階 ブラインドBOX・膳板・額縁			
2025年 6月 22日 訂正										
2025年 9月 17日 訂正										

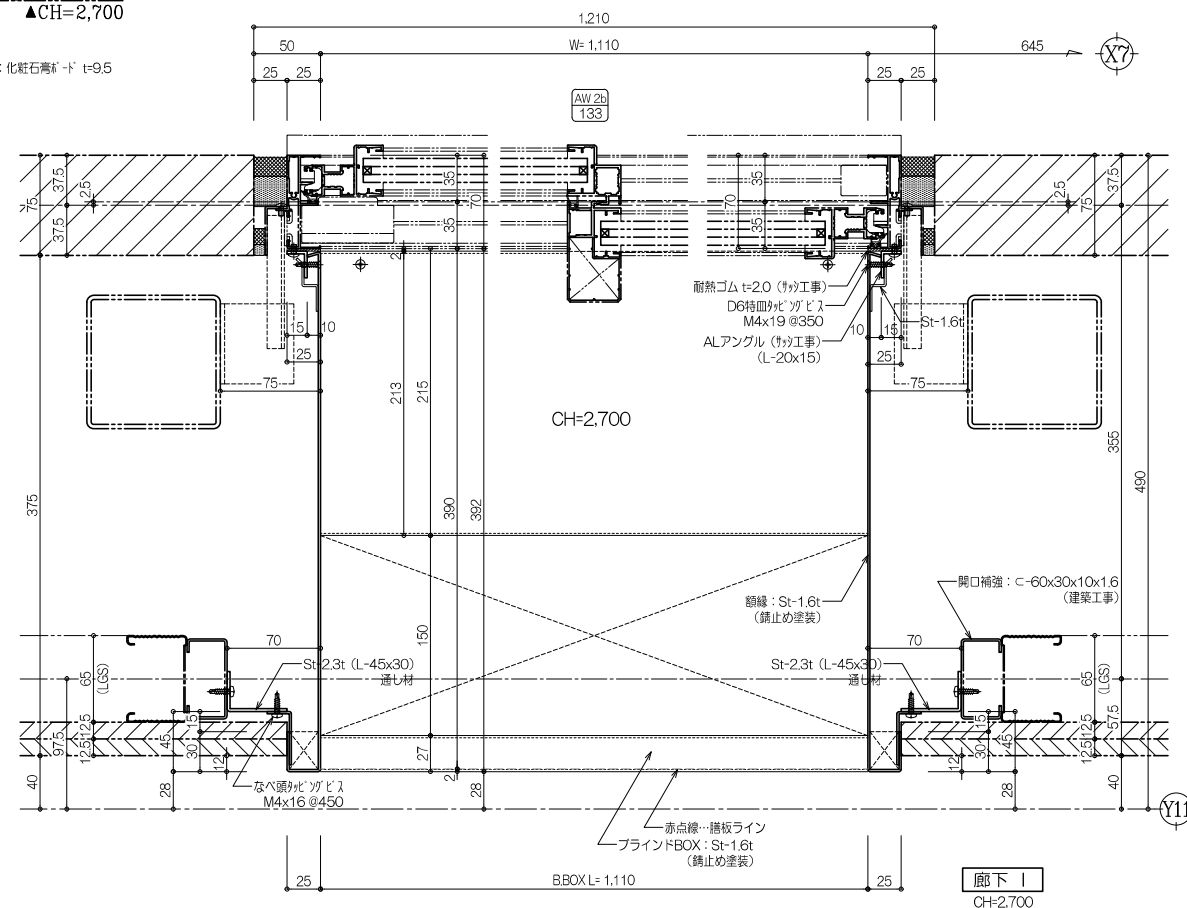
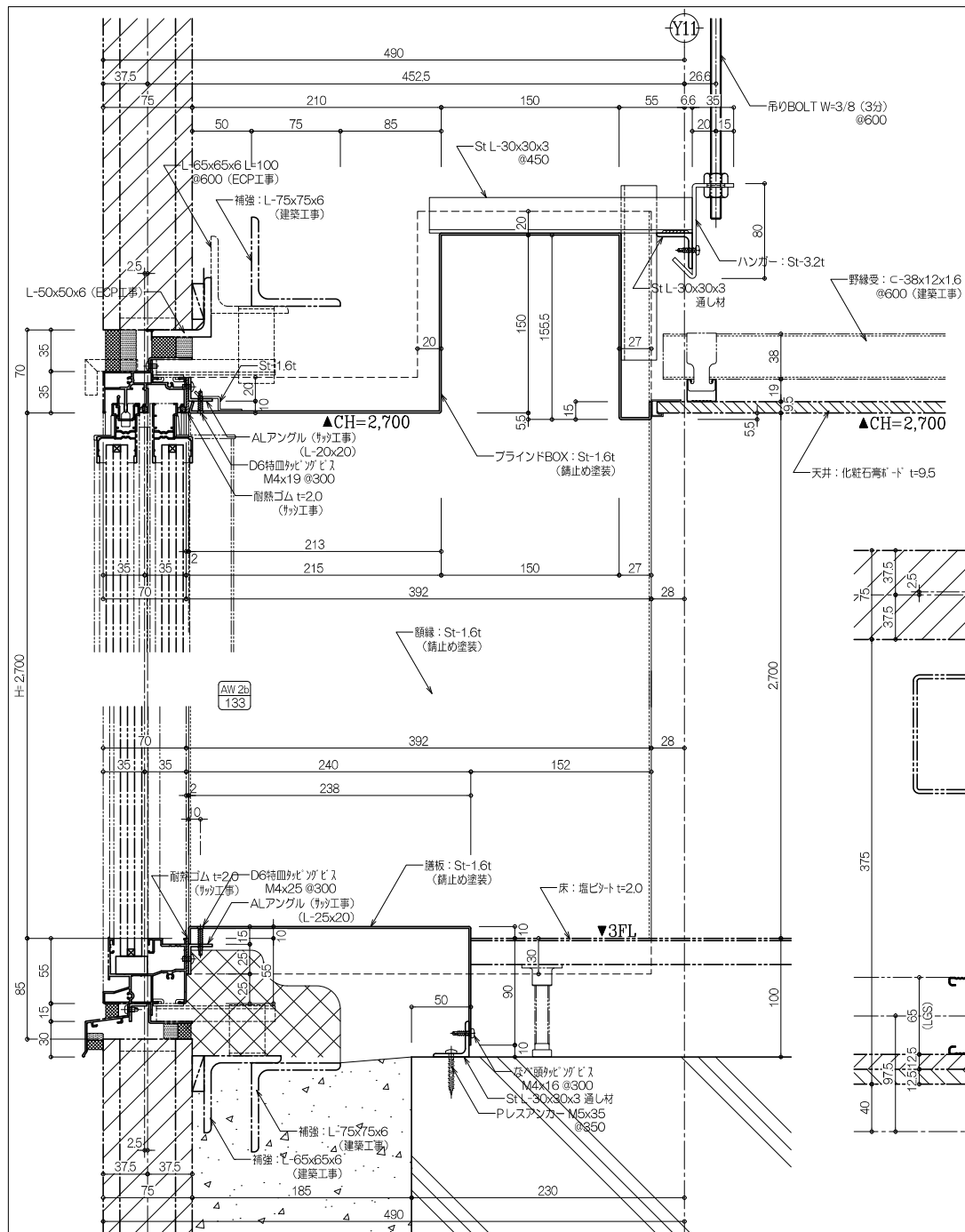

仕上・特記・訂正	受領印	製 図	担 当	 株式会社 三友金属 〒811-2221 福岡県粕屋郡須恵町旅石 45-2 TEL:092/937-7700 / FAX:092/937-7701	縮 尺 A1 : 1/2 A3 : 1/4	設計監理	工 事 名 佐賀県医療センター好生館 増改築工事	NO. 14	最終図 20251105	
2025年 8月 23日 追加作図						谷口 一木				施 工
2025年 9月 1日 訂正										
2025年 9月 17日 訂正										
	年 月 日					製品名	3階 ブラインドBOX・膳板・額縁			

